Na Realização do Seu Alistamento Fraudulento, o Autonomismo Não Recuou Deante do Est[illegible]ato!

Bibliotheca Nacional
Av. Rio Branco, 219

EDIÇÃO DE HOJE
12 PAGINAS
100 Réis

Diario Carioca

Fundador: J. E. DE MACEDO SOARES

[illegible]E HOJE
12 PAGINAS
100 Réis

Praça Tiradentes N.° 77 | Rio de Janeiro, Terça-feira, 18 de Dezembro de 1934 | Anno VII — Numero 1.964

Um Interventor Que Vae Ser Processado!

Os Carcomidos na Bahia

Levantamos, nestas columnas, no maximo triumpho revolucionario, veemente protesto contra o erro crásso de se transformar militares subalternos e officiaes de gabinete dos Ministerios civis em expoentes politicos e estadistas da nova Republica. Protestamos egualmente contra a subversão da hierarchia de valores sociaes e politicos grassando nos primeiros dias da Revolução; embargamos as ligeiresas de tantos usurpadores, penetras e aventureiros, que se aproveitavam da perturbação dos tempos; sustentamos uma luta feroz contra a roleta dos mais altos postos de governo, a qual distribuia cégamente os seus surpreendentes favores em plena balburdia revolucionaria.

Quando o Governo Provisorio entregou o governo bahiano ao sr. capitão Juracy Magalhães, não abrimos excepção para o joven official. Ponderamos repetidamente destas columnas o peso do fardo que se atirava aos hombros do inexperiente official, mostrando a complexidade da situação da Bahia, habituada á um ambiente de intrigalhadas facciosas, dominada por elementos reaccionarios e aproveitadores, alheia á corrente de idéas, renovadora do complexo de inferioridades sociaes e politicas do antigo regime.

Os acontecimentos mostraram rapidamente que o sr. Juracy Magalhães se orientava com felicidade no meio em que ia medrar. Sua politica se fez na Bahia com os bahianos. Procurando attrair todos os politicos, sem rancores nem despeitos conceitou com especial interesse elementos de real valor na sociedade local á uma collaboração na obra da pacificação e progresso do Estado.

Todas as testemunhas imparciaes e desprevenidas das actividades do governo da Bahia reconhecem o esforço, a boa vontade e a dedicação do joven interventor. Os resultados excellentes, que colheu, não foram certamente o fruto de algum milagre. Mas o concurso federal que o sr. Juracy Magalhães obteve representa o seu prestigio, a sua iniciativa, o senso pratico que imprimiu á administração, emquanto conquistando larga porção da opinião bahiana para o regime revolucionario ia consolidando a propria autoridade.

As urnas de 3 de maio de 1933 deram a primeira consagração á obra politica do sr. Juracy Magalhães; a opinião publica bahiana se organizou livremente num partido de bahianos, assumindo a responsabilidade do governo da sua terra.

A segunda eleição da nova Republica que ainda se processa na phase ápuratória viu extremarem-se o partido que aceitou o regime constitucional e o que se afincava na obra reaccionaria. O verdadeiro panorama da luta partidaria é a offensiva dos retrogrados e carcomidos, pretendendo fixar desesperadamente uma época de predominio já extincta, excitando com escandalosa hypocrisia os mais baixos sentimentos bairristas do populacho, quando elles sabem positivamente que o partido da Revolução, na Bahia, compõe-se de bahianos servindo sincera e honestamente a Bahia.

Não são forasteiros nem metécos os membros do governo, os deputados federaes e os constituintes estaduaes eleitos. Não houve nem ha invasão de intrusos nos cargos e postos da administração bahiana e o sr. Juracy Magalhães é um digno brasileiro que conquistou na Bahia a posição politica que desfruta graças aos eminentes serviços que prestou á propria Bahia, assegurando-lhe na Federação um logar que não logrou no regime passado, estimulando o seu progresso, mantendo a ordem e a tranquillidade publica, incorporando-a ao novo regime.

O epitheto injurioso de "forasteiro" não saiu da boca das urnas no pleito livre de 14 de outubro. O insulto, a aggressão pessoal e a invectiva injuriosa têm sido recebidos pelo interventor bahiano na altura da dignidade do seu cargo. A furia e o despeito dos seus adversario estão pondo á prova victoriosamente a preparação e a educação politica do sr. Juracy Magalhães.

A luta partidaria da Bahia não nos interessa senão no quadro da geral restauração politica do paiz. Não vemos, porém, dentro da nova ordem legal, que objectivos possa collimar a opposição no paroxismo de suas violencias. Não póde escapar aos seus chefes mais intelligentes a reprovação nacional a qualquer tentativa de subversão do regime, cujos responsaveis saberão defender implacavelmente.

Engana-se, portanto, o pugilo de sebastianistas que imagina estar se approximando da restauração do systema oligarchico no paiz pelo caminho de desordens e brutalidade que adoptou. A realidade é que será totalmente infecundo qualquer esforço de reivindicação partidaria que ponha em jogo a Revolução e o regime politico que ella instaurou no paiz. Ninguem supõe que esse regime seja perfeito e immutavel, mas ninguem admitte o minimo retrocesso, ninguem sensatamente se volta ao passado, ninguem se presta a ouvir a voz dos vencidos e despeitados, quando tudo nos mostra que a marcha é para a frente.

Possa o sr. Juracy Magalhães manter a linha de serenidade e tolerancia, de firmesa e dignidade civica que traçou no governo bahiano e chegará certamente a bom porto, os melhores brasileiros fazendo-lhe justiça, reconhecendo os seus serviços, applaudindo os eminentes predicados de homem politico e de governo que indubitavelmente está revelando.

J. E. de Macedo Soares

O Grande Escandalo do Alistamento no Districto

PRATICOU ESTELLIONATO O PROCER AUTONOMISTA QUE DIRIGIU O ALISTAMENTO NO MINISTERIO DA GUERRA

O que vae surgindo num inquerito sensacional

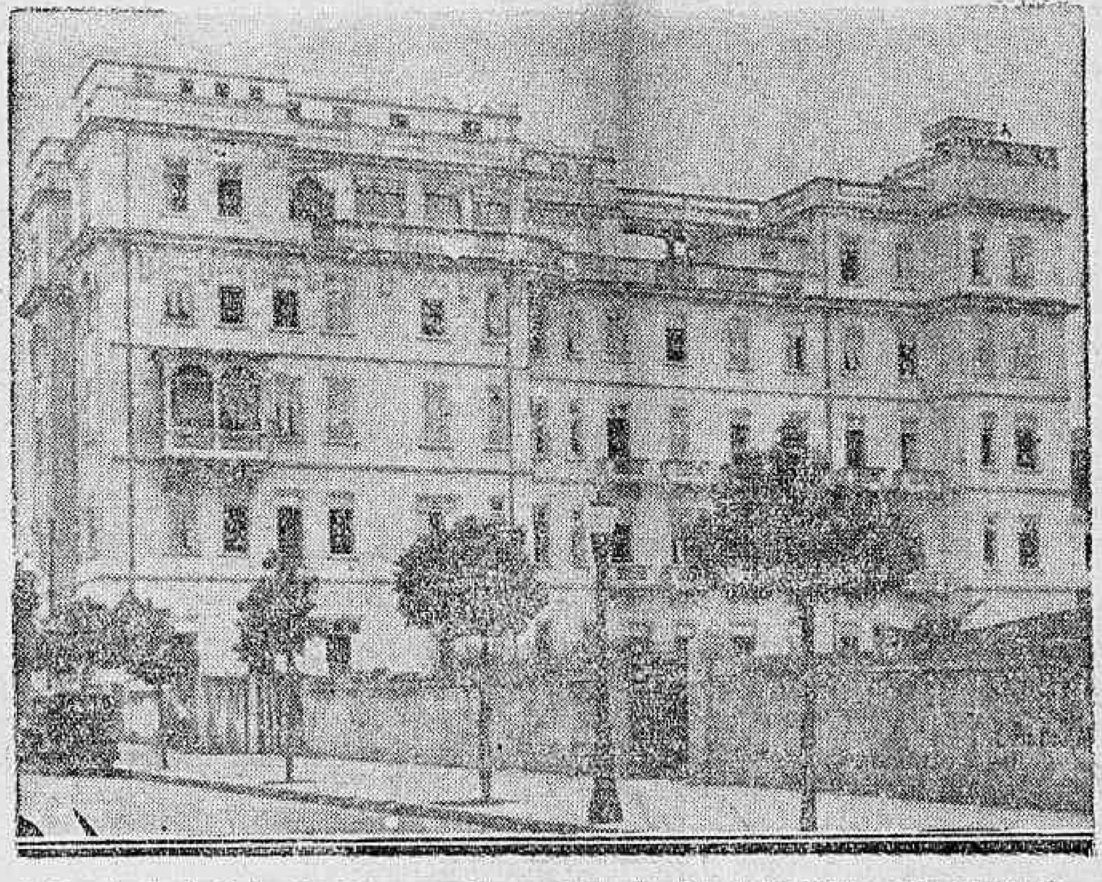

A Casa de Saude Pedro Ernesto, quartel-general do Partido Autonomista, onde se reunem os cabos eleitoraes do interventor sob a leaderança do celeberrimo Moreira Machado do Sitio

O alistamento eleitoral feito pelo Partido Autonomista constituiu um dos maiores escandalos destes ultimos tempos e serve para se aferir com precisão da mentalidade tôrva do sr. Pedro Ernesto. Atirando-se á politica com o espirito de aventureiro sem escrupulos que o caracteriza, o chefe dos Autonomistas pôz em movimento um grupo de peritos em fraude que se comprometteram a garantir-lhe a legenda, mesmo a despeito da opinião publica. Observando, depois do pleito, as cifras da apuração, o prefeito verificou que o plano lhe surtira effeito. Vencera o crime organizado contra a bôa fé do eleitorado.

Ha poucos dias, foi denunciada da tribuna da Camara uma

(Continua na 3ª pag.)

Um Homem de Coragem o Juiz Que Enfrentou o Major Barata

"ACIMA DA CONSTITUIÇÃO ESTA' O PODER DO MEU PARTIDO"!

O major Barata, interventor do Pará, desde o advento da Revolução, vae ser processado. Processado, em consequencia das suas arbitrariedades no poder, transformado por elle num meio facil de distribuir pancadas e se atirar á inconcebiveis excessos de truculencia. Essa noticia não surpreende a ninguem. O que surpreende é que haja um homem, revestido de coragem, que ouse chamar á responsabilidade o "espalhabrazas" do alto Brasil. Esse homem existe. E não é nenhum desclassificado ou nenhum politico apaixonado. E' um magistrado. E' o juiz regional, dr. Ernesto Chaves Netto.

O paiz inteiro acompanhou attonito e indignado as tropelias, as violencias, os attentados que o interventor paráense levou a effeito antes do regime constitucional e depois delle. Isso porque a Constituição para o major Barata é mesmo que um farrapo de papel, sem importancia. Com um pouquinho de bôa vontade, o bravo militar ainda póde cumpril-a, "naquillo que fôr possivel"...

Dentro do ambiente politico

Major Magalhães Barata

do Brasil, num absoluto regime de quasi irresponsabilidade,

(Continua na 3ª pag.)

"A SÃO PAULO" Companhia Nacional de Seguros de Vida

SUCCURSAL NESTA CAPITAL: AVENIDA RIO BRANCO N.° 131 - 1.° ANDAR
Directores — DR. JOSE' MARIA WHITAKER
DR. ERASMO I. DE ASSUMPÇÃO
DR. J. C. DE MACEDO SOARES

O Sr. Getulio Vargas Viajou de S. Borja Para Porto Alegre

O presidente da Republica partirá para o Rio em avião da Condor ás primeiras horas de hoje ou amanhã--O sr. Flores da Cunha virá ao Rio depois do Natal

Sr. Juracy Magalhães

PORTO ALEGRE, 17 (D. C.) — O sr. Getulio Vargas chegou a esta capital pouco depois do meio dia, acompanhado de sua familia e dos ajudantes de ordem que o seguiram em sua viagem. Apesar de não estar annunciada officialmente a hora em que o avião presidencial chegaria a esta cidade, grande numero de pessoas compareceu ao campo de Gravatahy. Estiveram presentes ao desembarque do chefe da Nação, o interventor Flôres da Cunha e seus secretarios de governo, o arcebispo d. João Becker, o prefeito Alberto Bins, os generaes Parga Rodrigues e Ramiro Souto, respectivamente commandantes da Região e do Collegio Militar, officialidade do Exercito e da Brigada Militar, além de innumeras familias das relações da sra. Darcy Vargas.

Ao descer do avião, o sr. Getulio Vargas foi abraçado em primeiro logar pelo seu irmão Spartacus Vargas e logo após pelo sr. Flôres da Cunha e pelo arcebispo de Porto Alegre, sendo cumprimentado por todos os presentes.

Sr. José Bonifacic

As bandas de musica tocaram a seguir o Hymno Nacional, tendo as forças federaes de cavallaria e estaduaes de infantaria, prestado as continencias de estilo.

O sr. Getulio Vargas partiu, em seguida, de automovel, para o Grande Hotel, sendo seu carro escoltado por um esquadrão de cavallaria, formando-se longo cortejo de automoveis.

Ao redor do campo de Gravatahy, viam-se innumeros autos, estando a pista quasi toda cercada.

A data da partida do sr. Getulio Vargas para o Rio não foi ainda officialmente annunciada. Affirma-se, entretanto, nos meios governistas, que o regresso do presidente da Republica poderá ser logo ás primeiras horas de amanhã ou na proxima quarta-feira, em avião da Condor.

O SR. JOSE' BONIFACIO NÃO E' CANDIDATO AO GOVERNO DE MINAS

Foi noticiado ha dias, que o P. R. M. levantaria a candidatura do sr. José Bonifacio ao governo legal do Estado, contando assim dar um golpe de morte nas pretensões do sr. Benedicto Valladares.

Attribuiu-se mesmo a iniciativa dessa candidatura ao proprio sr. Arthur Bernardes.

Sobre o assumpto, o sr. José Bonifacio Filho, eleito deputado á Constituinte mineira, deu uma entrevista á imprensa, affirmando que seu pae não é candidato. Entre outras, são suas essas declarações:

— "Essa candidatura é pura invencionice, que, aliás, compromette tanto o P. R. M. como o P. P.: aquelle, porque, apoiando uma candidatura re-

Sr Benedicto Valladares

tirada de partido adversario, dá ao publico a impressão de que em suas hostes não ha nomes que possam concorrer ao supremo posto do Estado; quanto ao P. P., a noticia lhe é desairosa, pois é publico que a maioria da Constituinte estadual e politicos progressistas fizeram declarações favoraveis ao interventor Valladares.

Meu pae é avesso a transigencias que possam compromctter sua linha politica.

De mais, a candidatura Valladares crystalisou, por tal fór-

(Continua na 3ª pag.)

JOGAM SO'MENTE 32 MIL BILHETES

Quando passeava com a esposa

O motorista Manoel Antonio dos Santos, residente á Estrada Guaratiba n. 286 é casado com d. Guilhermina dos Santos, nascida e criada em Campo Grande.

Nunca tendo passeado pelo centro da nossa metropole d. Guilhermina, que se encontra em adeantado estado de gravidez, manifestou o desejo, de um passeio pelos pontos mais centraes e conhecidos.

O marido attendendo a vontade da companheira, hontem, embarcou-a no seu automovel e rumou para os diversos recantos da cidade.

De volta de Copacabana, quando dirigia o seu automovel pelo Tunnel Novo, um outro vehiculo que corria em sentido contrario occasionou um desastre.

Foi chocar-se violentamente com o que era dirigido por Manoel Antonio dos Santos.

Da collisão resultou ser Antonio dos Santos atirado ao sólo e na queda fracturar a omoplata esquerda.

DR. JOSE' DE ALBUQUERQUE
Doenças sexuaes do Homem
Diagnostico causal e tratamento da
Impotencia em Moço
Rua 7 de Setembro, 207
De 1 ás 6 horas

O novo inspector regional do Tiro de Guerra

O TIRO 7 FOI VISITADO HONTEM A NOITE

Tendo sido nomeado inspector Regional do Tiro de Guerra o capitão Custodio Spolidorio dos Santos — tem este, no desempenho da sua nova missão, visitado a varios tiros de Guerra com séde nesta capital.

Hontem á noite o capitão Custodio esteve, em demorada visita, no tiro 7, á Av. 28 de Setembro, cujo actual Instructor sargento Flavio Gomes da Silva, é um trabalhador esforçado e que muito melhorou a situação do mesmo, nestes ultimos tempos de sua administração.

O capitão Custodio Spolidorio dos Santos após visitar todos os appartamentos do Tiro e depois de inspeccionar os seus livros varios — retirou-se satisfeito levando comsigo optima impressão da ordem e disciplina alli existentes.

Caiu do trem

Ao descer de um trem ainda em movimento na estação de Triagem, o joven Alvaro Guedes, branco, de 16 annos, operario, caiu desastradamente sobre a plataforma, soffrendo uma ferida contusa no tornozello direito.

NEM TODOS SABEM...

Infelizmente é uma verdade: — pouca gente sabe se alimentar. A maioria come, não se alimenta; enche o estomago, não se nutre. Arroz, feijão e batata num dia; noutro, batata, feijão e arroz. O resultado é apresentar-se, ao fim de algum tempo, com deficiencias de elementos indispensaveis ao funccionamento do organismo. As glandulas de secreção interna perturbam-se: o systema nervoso se altera. Milhares de nervosos que vivem a queixar-se de tantas mazelas não passam de mal alimentados, de esfomeados, que se empanturram com feijão, arroz e batata, esquecendo-se de verduras e sobretudo do leite. Dahi sofrerem de verdadeira carencia (falta) de phosphoro, indispensavel para regular o trabalho geral do organismo, e, portanto, tambem do systema nervoso. Para combater tal nervosismo: racionalizar a alimentação e usar o Tonofosfan da Casa Bayer.

Na Policia Central

DELEGACIA DE DIA

Está hoje de dia o 3º delegado auxiliar, dr. Democrito de Almeida.

INSPECTOR DE DIA

Está hoje de dia, na Directoria Geral de Investigações, o Inspector Perminio Gonçalves.

EXONERAÇÕES

Foram exonerados os guardas civis Juremo Lyrio Gomes, Jayme Serra e Durval Alves Penna e as praças da Policia Especial, Antonio Xavier da Rocha e Francisco Raja de Oliveira.

PROMOÇAO NA POLICIA

Foi promovido a escripturario do Instituto Medico Legal, o amanuense Adalberto Galvão Bueno Filho.

DESIGNAÇAO

Foi designado o sr. Salvador Ferreira França Junior, para substituir, interinamente, o 3º escripturario Olympio Ferreira da Silva.

NOMEAÇÕES

O capitão chefe de policia nomeou o cidadão Alvaro Marques Filho, para exercer o cargo de guarda civil de 2ª classe; Clarindo de Carvalho Lopes e Mario Padua, para guardas da Policia do Cáes do Porto.

A' DISPOSIÇAO DO GABINETE DO CHEFE DE POLICIA

O capitão chefe de policia, assignou portaria, pondo á disposição do seu gabinete o commissario Antonio José Teixeira e os ascensoristas Manoel da Costa e Aroldo Pinto Brandão.

TRANSFERENCIA

O capitão chefe de policia assignou portaria transferindo o commissario José Orge Brandão do 24º para o 25º districto policial.

Um sargento-aviador victima de um desastre

O 2º sargento-aviador Sebastião Campos Cesario, residente á Estrada Rio-São Paulo n. 127 hontem, quando montava a motocycletta n. 100, foi victima de um desastre.

Ao passar pela avenida Suburbana, na estação de Quintino Bocayuva, a machina derrapou e tombou.

Na quéda o militar soffreu fractura do frontal e escoriações pelo corpo.

Soccorrido pela Assistencia foi internado no Hospital Central do Exercito.

Brasil, paiz de Turismo

Os nossos confrades Eustorgio Wanderley, Vicente Payá e Arlindo Muccillo, da revista "Brasil, paiz de turismo", pedem que declaremos não se referir a elles um "chamado urgente" do gravador sr. J. Barretto, ao director-responsavel da revista "Brasil-Turismo" cujo titulo se presta á confusão com a revista de que são redactores e que, aliás, já tem seu nome firmado no melhor conceito publico, e, pelos modernos processos de "of-set" em que é impressa, nas officinas graphicas de Pimenta de Mello, não emprega "clichés" de nenhuma especie.

CARDUUS CARDO
TONICO DO CORAÇÃO

CLINICA DE VIAS URINARIAS
Dr. Samuel Kanitz
Membro da Sociedade de Urologia da Allemanha, ex-assistente dos professores Lichtemberg, Lewin, Joseph, de Berlim e Haslinger de Vienna. Especialista: em doenças dos Rins, Bexiga, Prostata, Urethra. Doenças de Senhoras, Diathermia. Ultra Violetas. Consultorio: 7 de Setembro, 42-Sob., das 13 ás 17 horas. Phone: 3-3531.

Frixal
Apenas 4$500 o vidro
Rheumatismo
Dôres lombares
Pancadas

O Pleito no E. do Rio

O que se discutiu na sessão de hontem — Um voto de pesar — Os trabalhos de hoje

Com uma pauta regular, o Tribunal Eleitoral do E. do Rio realizou mais uma de suas movimentadas sessões.

Felizmente, quantos ali se achavam, puderam constatar a bôa vontade dos senhores juizes para a conclusão da tarefa que a lei lhes confiou.

UM VOTO DE PESAR

Finda a sessão extraordinaria, o desembargador Aniceto de Medeiros Corrêa, propoz ao Tribunal a inserção na acta de um voto de pesar pelo fallecimento do dr. Pereira Nunes.

A's homenagens á memoria desse illustre fluminense, associaram-se a Procuradoria, o P. P. Radical, a U. P. F. e o P. S. Fluminense, por intermedio de seus delegados.

ARCHIVE-SE

Na sessão ordinaria, o desembargador Portas relatou a denuncia que o P. S. F. offereceu ao Tribunal contra o escrivão do 1º Officio de Saquarema, sr. O. Antunes Pereira.

Feita a exposição da queixa, da qual se concluia que esse serventuario se recusava a reconhecer as firmas de alguns partidarios socialistas, o Tribunal, attendendo á certidão passada pelo juiz eleitoral, que dava margem a se duvidar da denuncia, determinou o archivamento do processo.

NA MESMA SITUAÇAO

Seguiram-se, então, os julgamentos dos diversos recursos.

Mantendo as decisões que os determinaram, o Tribunal negou provimento nos seguintes casos: 20ª Secção, 10ª Zona (São Gonçalo); 13ª Secção, 1ª Zona (Nictheroy); 7ª Secção, 29ª Zona (Friburgo); 7ª Secção, 24ª Zona (A. dos Reis); 15ª Secção, 10ª Zona (São Gonçalo); 3ª Secção, 27ª Zona (Itaguahy); 2ª Secção, 13ª Zona (Cantagallo) e 2ª Secção, 24ª Zona (A. dos Reis).

VAE SER APURADA

Ao dr. Athayde Parreiras, tinha sido attribuida a incumbencia de relatar os dois recursos interpostos sobre a 5ª Secção, 43ª Zona "Itaborahy).

Conforme se deduz da acta de encerramento, o presidente da Mesa Receptora se viu impossibilitado de levar a bom termo sua missão, por falta de luz, resultando dahi não votarem 100 eleitores.

O Tribunal deliberou mandar apurar os suffragios contidos na urna.

ADIADOS

Entrando em plenario os recursos sobre irregularidades havidas na 12ª Secção, 8ª Zona (Iguassú) e 6ª Secção, 23ª Zona (B. Mansa), o Tribunal deliberou adiar os respectivos julgamentos.

Determinou essa providencia a necessidade de se juntar aos recursos certos documentos necessarios a uma decisão acertada.

OS TRABALHOS DE HOJE

Na sessão de hoje, que deverá se iniciar ás 13 horas, serão julgados os seguintes recursos:

11ª Turma Apuradora sobre a apuração da 12ª Secção da 8ª Zona (Iguassú). Relator: des Freitas Junior. (Adiado).

N. 6.273 — 3ª Turma Apuradora sobre a apuração da 14ª Secção da 7ª Zona (Petropolis). Relator: Des. Coelho Portas.

N. 5.980 — 11ª Turma Apuradora sobre a apuração da 6ª Secção da 4ª Zona (Campos). Relator: dr. Oldemar Pacheco.

N. 6.052 — 13ª Turma Apuradora sobre a apuração da 2ª Secção da 26ª Zona (Mangaratiba). Relator: des. Macedo Soares.

N. 6.221 — 3ª Turma Apuradora sobre a apuração da 11ª Secção da 16ª Zona (Parahyba do Sul). Relator: des. Coelho Portas.

5ª Turma Apuradora sobre a apuração da 5ª Secção da 18ª Zona (Padua). Relator: dr. Oldemar Pacheco.

N. 6.169 — 15ª Turma Apuradora sobre a apuração da 11ª Secção da 12ª Zona (Macahé). Relator: des. Macedo Soares.

Ns. 6.090 e 6.091 — 7ª Turma Apuradora sobre a apuração da 8ª Secção a 24ª Zona (Angra dos Reis). Relator: des. Coelho Portas. (Dois recursos).

N. 6.055 — 15ª Turma Apuradora sobre a apuração da 3ª Secção da 14ª Zona (Barra do Pirahy). Relator: des. Medeiros Corrêa.

N. 6.269 — 3ª Turma Apuradora sobre a apuração da 21ª Secção da 10ª Zona (São Gonçalo). Relator: des. Medeiros Corrêa.

OS AGRADECIMENTOS DO PRESIDENTE DA 11ª TURMA

Encerrando-se, hontem, os trabalhos da 11ª Turma Apuradora, endereçou o seu presidente ao do Tribunal, o seguinte officio:

"Cumpre-me, encerrando hoje os trabalhos desta 11ª Turma Apuradora, sob a minha presidencia, agradecer a attenção que sempre me foi dispensada por v. ex. e a consideração com que fui tratado pelos funccionario da secretaria desse Tribunal.

Felicito-me por ter aceitado em bôa hora a presidencia desta Turma, pois não só tive o ensejo de prestar serviços maiores á Justiça Eleitoral, como me foi dada a aventura de me approximar dos candidatos, delegados e fiscaes dos diversos partidos, com os quaes mantive sempre a mais franca cordialidade, quer fóra dos trabalhos desta, quer na presidencia dos mesmos.

Assignalo tambem a efficiente collaboração da imprensa, junto a esse Tribunal, a qual muito concorreu para divulgação dos nossos trabalhos e a maneira por que foram elles orientados pela Turma Apuradora, que tive a honra de presidir.

Destaco, finalmente, como uma homenagem á capacidade reconhecida e probidade proclamada do funccionalismo federal, estadual e municipal desta capital, o concurso efficiente dos 6 escrutinadores: bacharelando Octacilio Americo Lopes, Herminio Raposo, Magnolia Campos Barreto, Helio Japurá Vianna, Bernardino Rodrigues dos Santos e Fernando Guimarães Maciel; a dedicação sem par dos dois membros da Turma: Dermeval Rodrigues de Moraes e dr. Hermes Gomes da Cunha, 1º e 2º officiaes da Secretaria da Assembléa Legislativa Fluminense, e a capacidade invulgar do secretario, o 1º official da Directoria do Interior e Justiça, Cesar Nunes Briggs, pois, todos elles, no exercicio de suas funcções nesta Turma procuraram dignificar a Justiça Eleitoral.

Peço a v. ex., em nome dessa mesma Justiça, que ao desligar cada um delles desta Turma, faça-os apresentar ás repartições a que servem, acompanhados dos mais altos conceitos a que se fizeram credores durante o tempo que aqui estiveram á disposição desse "Tribunal Egregio".

Aproveito-me do ensejo para apresentar as homenagens do meu respeito e admiração aos sentimentos civicos de v. ex. — (a.) Gastão de Souza Pacheco de Faria, presidente da 11ª Turma Apuradora".

De Volta do Enterro

O AUTOMOVEL FOI DE ENCONTRO A UM POSTE SAINDO FERIDOS TODOS OS PASSAGEIROS

Um desastre de lamentaveis consequencias, em que sairam feridas varias pessôas, occorreu hontem á tarde na Avenida Suburbana, em frente ao numero 1.647.

Conduzindo cinco passageiros, que tinham ido acompanhar um enterro, o auto de praça nº. 6075 dirigido pelo motorista Avelino Rodrigues Torres, de volta do cemiterio de Inhaúma, ao chegar ao local acima mencionado, surgiu-lhe a frente um omnibus.

O motorista procurando evitar um desastre, fez uma manobra, na qual não foi bem succedido.

O auto foi de encontro a um postes da Light, saindo feridas em consequencias as seguintes pessôas:

Adelino Antonio Madureira, branco, de 14 annos, morador á rua do Costa nº. 21 com contusões e escoriações.

— José Vital Teixeira, branco, de 34 annos, casado, portuguez, morador a rua Marechal Floriano nº. 118 com contusões pelo corpo.

— Candido Romero, branco de 36 annos, casado, hespanhol, morador á rua do Costa nº. 21, com ferimentos no frontal.

— O menor Honorio, filho de Adelino Antonio, branco de 5 annos, morador á Avenida Maranhense nº. 44 com contusões e escoriações.

— Antonio José Madureira, branco, de 55 annos, casado, portuguez, barbeiro, morador á rua do Costa nº 21, com ferida contusa na região occipto-frontal e escoriações generalisados.

O motorista após o desastre desappareceu.

Os feridos depois dos curativos retiraram-se para suas residencias com excepção de Antonio Madureira que foi internado no Hospital do Prompto Soccorro.

A policia do 20º districto compareceu ao local, tomando as providencias requeridas pelo caso.

TOSSES? BRONCHITES?
VINHO CREOSOTADO

FERIDAS? ESPINHAS?
ELIXIR de NOGUEIRA

MAS QUE PRESENTE!...

... — estou encantadissima com este maravilhoso presente... que além de tudo é uma garantia para o nosso futuro. Cada vez me orgulho mais de ti. E's o melhor marido do mundo! Vivendo apenas do teu ordenado, já possuimos o que muitos ricos não possuem — uma casa propria, muito linda...

... — Não exageres, querida. O que fiz qualquer marido poderá fazer, pois hoje é facilimo adquirir uma casa. — Com uma inscripção na Financiadora Economica e uma pequena economia depositada mensalmente na Caixa Economica, obtive, sem juro algum, o emprestimo de 45 contos para a construcção deste "palacio", que será pago em prestações mensaes de 360 mil réis, muito menos que o aluguel que deveria render.

Quer receber informações e um catalogo de LUXO, sem compromisso? Envie, com seu endereço, este annuncio, á FINANCIADORA ECONOMICA S. A., Rua Buenos Aires, 79-A.

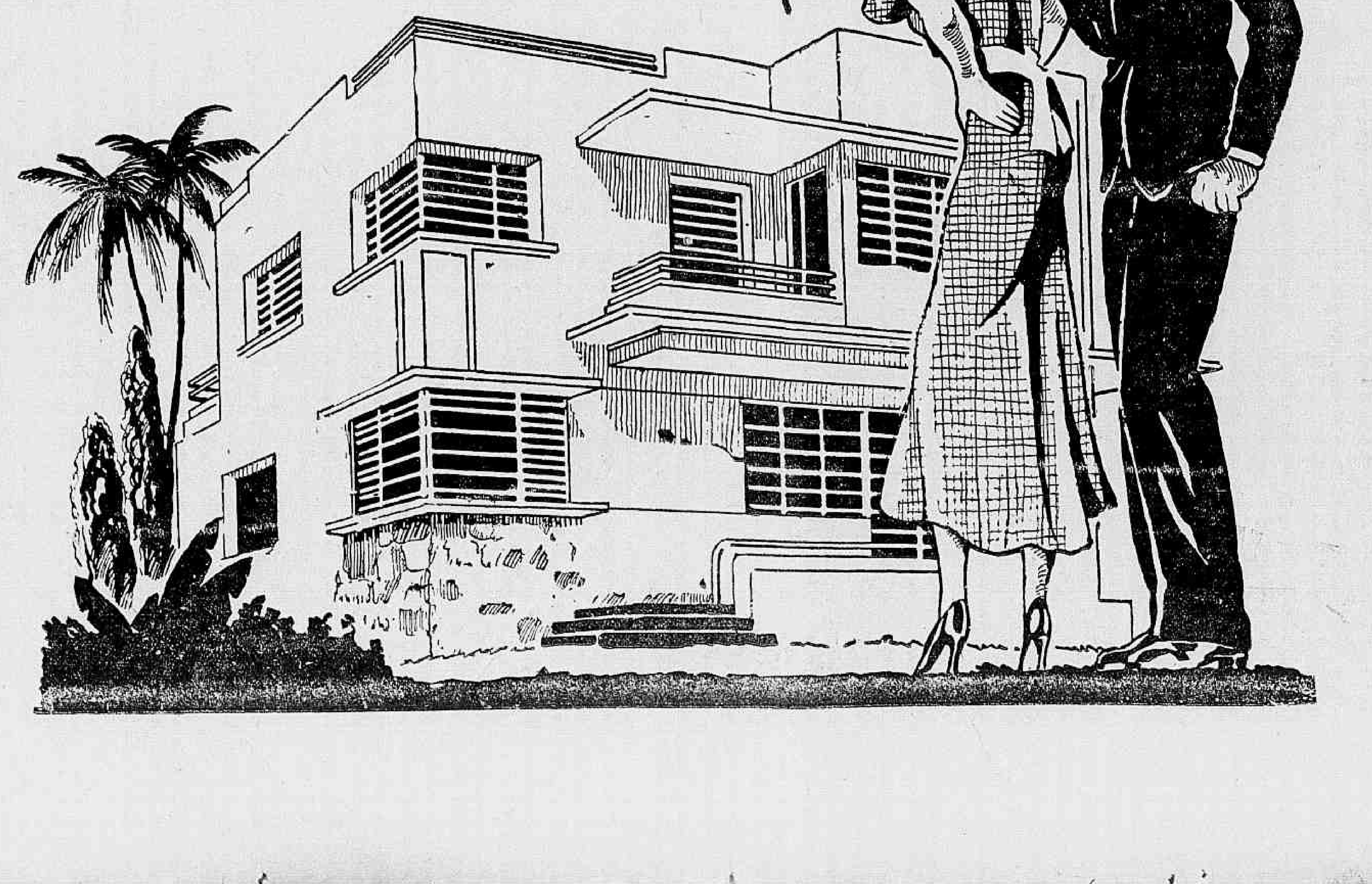

O Caso da Pesca

AS ORGANIZAÇÕES DE CLASSE DOS PESCADORES, QUER SEJAM COLONIAS, FEDERAÇÕES, CONFEDERAÇÕES, OU CAIXAS DE SOCCORROS DA PESCA, POR QUE NÃO SÃO DIRIGIDAS PELOS PROPRIOS PESCADORES ?

Então, os pescadores da Guanabara e do Estado do Rio não têm capacidade para dirigir suas associações de classe ? — Os pescadores precisam livrar-se dos elementos parasitarios que exploram o seu trabalho !

Ha, no Brasil, do Amazonas ao Rio Grande do Sul, segundo estatistica publicada, 68.819 pescadores matriculados; 189.017 pessoas que vivem da pesca; 46.014 filhos de pescadores em idade escolar. Trata-se, portanto, de uma das mais numerosas classes trabalhadoras do paiz. Ora, nas organizações de classe dos pescadores, na presidencia de suas Colonias, nas Confederações ou Federações de Colonias dos Estados, na propria Confederação Geral dos Pescadores, entretanto, nota-se um phenomeno muito interessante! A direcção dessas associações, em geral, escapa aos pescadores, aos profissionaes da pesca, e é entregue a gente, ás vezes, completamente estranha á actividade desses rudes trabalhadores do mar!

Ainda ha pouco, por iniciativa da Confederação Geral dos Pescadores, houve, nesta cidade, uma reunião de alguns presidentes de Colonias, e verificou-se pelos oradores que se fizeram ouvir na mesma reunião, que justamente aquelles que mais "barulho" faziam em torno e contra a nossa campanha em prol dos interesses do pescador não eram pescadores, mas pessoas estranhas á classe!

Ora, isso não deve estar certo, naturalmente.

Por que as organizações dos pescadores hão de ser as unicas ASSOCIAÇÕES DE CLASSE dirigidas por individuos estranhos ás mesmas? Toda ASSOCIAÇÃO DE CLASSE é dirigida pela propria classe que, de seu seio, tira os seus delegados, e jámais vae buscal-os em outras classes sociaes !

O pescador é um proletario do mar. E' um trabalhador. E' um productor. Por que apparecem como presidentes de Colonias de pescadores até "advogados", "medicos", commerciantes, capitalistas... que exploram o negocio do peixe?

Isso está direito? O sr. ministro da Agricultura achará que isso esteja certo?

Não é possivel, e s. ex. mesmo já teve opportunidade de verificar que falámos a verdade, quando foram á presença de v. ex. algumas commissões de presidentes de Colonias, mandadas pela Confederação. S. ex. nessa occasião, ouviu, não a pescadores legitimos e authenticos, mas a esses elementos extranhos e que se enkistaram nas associações de classe dos pescadores, para tutelal-as.

Mas o nosso pescador, da Guanabara, ou do Estado do Rio, ou dos outros Estados, precisará de "mentores", "tutores", ou "curadores"? Não terão os nossos pescadores a necessaria capacidade para dirigir suas proprias associações de classe [illegible] ellas Colonias, Federações ou Confederações? Por que soffrem elles essa avilitante "capitis de minutio maxima"?

Então os pescadores têm pela lei assegurada sua capacidade civil e politica; pódem eleger e ser eleitos para qualquer cargo do Municipio, do Estado ou da União; são cidadãos brasileiros e trabalhadores como os [illegible] quaesquer, e, entretanto não podem dirigir suas Colonias, suas Federações ou Confederações?

Ahi é que está todo o erro. Se os estivadores, chauffeurs, carpinteiros, sapateiros, carroceiros, agricultores etc. dirigem suas associações de classe, como trabalhadores que são, aos pescadores não ha como lhes negar tambem a direcção de suas organizações!

O sr. ministro da Agricultura, quando forem á presença de s. ex. essas "commissões" de presidentes de Colonias, deve fazer com que ellas exhibam sua carteira de identidade. S. ex. terá, então, deante de seus olhos um espectaculo comico, hilariante: — esses "presidentes" são "advogados", "medicos", "officiaes reformados", "negociantes", "capitalistas" e até "concessionarios das peixarias" — as famosas peixarias modelo... — como acontece com o sr. [illegible] DA SILVA, presidente da Colonia de Pescadores do Porto da Madama.

Os verdadeiros, legitimos e authenticos pescadores lá estão nas rudes e perigosas lides do mar, arriscando a existencia para ganhar o pão para sua familia, em cujo producto do seu trabalho vêm, depois, ASSOCIAR-SE a Colonia, a Confederação e o Entreposto! Os carvalheiros que foram á presença do integro sr. ministro da Agricultura e lhes falaram que o Entreposto NADA COBRA ao pescador, que a Colonia NADA RECEBE e que a Confederação NADA GANHA são esses falsos pescadores, que estão usurpando a direcção das associações de classe dessa brava e tão explorada gente do mar!

S. ex. não tenha cerimonias: exija a carteira de identidade desses "pescadores"!... e terá a prova do que affirmámos.

O COMMANDANTE ESCULAPIO CESAR DE PAIVA NÃO ESTEVE PRESENTE!

A Confederação dos Pescadores fez publicar que, em uma reunião de "presidentes" de Colonias e "leiloeiros" do Entreposto, realizada ha dias, para dar seu apoio á mesma Confederação, esteve presente o presidente da Colonia Z 1, da ilha do Governador. Ora, o presidente desta Colonia é o commandante Esculapio Cesar de Paiva, conhecido e illustre official de nossa Marinha de Guerra, e podemos affirmar que s. s. não compareceu á mesma reunião.

O PORTO DE PESCA, NO ESTADO DO RIO — A CONFERENCIA DO PROFESSOR BELFORT VIEIRA

O professor Belfort Vieira, em seu notavel trabalho no Club de Engenharia, em que, com veemencia, criticou o fracassado 1º Congresso da Pesca, defendendo a idéa do porto de pesca em Nictheroy, proposta que foi repellida pelos organizadores do mesmo Congresso, posto que estivesse apoiada pelo proprio Club de Engenharia teve opportunidade de expôr o que seja um porto de pesca moderno, com os necessarios requisitos technicos, dizendo:

"As condições technicas são:

1º) — Offerecer bom abrigo;

2º) — Ter accesso facil em qualquer estado de maré e de tempo;

3º) — Profundidade sufficiente para as embarcações que o demandem;

4º) — Area sufficiente na bacia de evoluções;

5º) — Offerecer as melhores condições para o transbordo do pescado para a construcção de cáes, apparelhamento mechanico apropriado, etc.;

6º) — Meios de reparos e abastecimento das embarcações, etc.

As condições economicas são:

1º) — Situação do porto em relação aos pesqueiros, isto é, ás regiões mais ricas da fauna ichthyologica, indicadas pelas cartas de pesca, e os grandes centros de distribuição, não se referindo, está visto, apenas, á immediação, mas a todo "hinterland" servido pelos systemas de communicações terrestres ou aquaticas;

2º) — Disponibilidade de uma área que permitta a concentração de todo o serviço da pesca e suas industrias;

3º — Installações necessarias para que, attendendo ás necessidades de deposito, frigorificação, etc., comportem a venda facil do peixe;

4º) — Que o custo das obras, para attender a essas condições, possa ser remunerado com taxas modicas.

Além destas condições, no XI Congresso Internacional de Navegação, reunido em S. Petersburgo (hoje Leningrado) em 1908, portanto ha mais de 25 annos, o representante da Belgica, o engenheiro Vanderlinden, accrescentou, ainda, a condição social, isto é, que a região em que fôr localizado o porto de pesca permitta o desenvolvimento da população pescadora — formando, todavia, vida a parte da cidade, para que não sejam dispersadas as qualidades moraes de tão alto valor necessarias ao pescador: viril, corajoso e sóbrio".

O delegado do Club de Engenharia, depois de citar Vanderlinden e outros, declarou:

— "E', de um modo geral, como se vê, a preconização da concentração dos pescadores na região do porto, facilitando, dessa fórma, uma assistencia social muito mais efficiente, formando, comtudo, vida propria. Attendendo dest'arte o interesse real do pescador — o bode expiatorio dos nossos improvisados technicos de pesca!

São os exemplos que nos dão os principaes portos de pesca — e que, quanto a esse particular, os citados de "Petershead", na Escossia, e "Scheveninger", na Hollanda, ha mais de 25 annos; e modernamente "Aberdeen", na Escossia; "Grimsly" e "Hull", na Inglaterra; "Lorient" e "La Rochelle", na França; "Altona" e "Geestemunde", na Allemanha; "Pensacola", em São Francisco da California; "Ostende", na Belgica; "Adelaide" e "Melbourne", na Australia, etc.".

São longas as considerações do illustre engenheiro. Amanhã publicaremos outra parte do seu notavel estudo em favor da construcção do porto de pesca no Estado do Rio.

CREME DENTAL
Eucalol

O grande escandalo do alistamento no Districto

(Continuação da 1ª pag.)

série immensa de escandalos no alistamento autonomista.

Segundo formidavel documentação colhida no Ministerio do Trabalho e em varios syndicatos, ficou evidenciado de maneira irrespondivel, que centenas de eleitores do sr. Pedro Ernesto haviam sido qualificados fraudulentamente por meio de "trucs" escandalosos. A denuncia causou sensação. A Justiça Eleitoral tomou conhecimento do crime e ha quem affirme com conhecimento da causa, que só aquelles documentos do deputado carioca bastam para annullar todo o pleito do Districto Federal. Mas o inquerito minucioso dirigido por candidatos da Frente Unica não se deteve ahi.

Proseguindo as investigações, foram surgindo novos escandalos. Ha, agora, mais um em perspectiva no qual figura um dos leaderes autonomistas de maior destaque, accusado, já não só de fraudar o alistamento, mas de falsificar assignaturas de altas patentes do Exercito!

Trata-se de um estellionato typico.

O caso é que os autonomistas agiram á larga entre o funccionalismo do Ministerio da Guerra. Particaram, então, coisas verdadeiramente escabrosas... O tenente secretario do Ministerio da Guerra já depôz accusando os autores do alistamento naquella repartição de haverem falsificado sua assignatura! Os papeis apresentados eram totalmente falsos, com carimbos falsificados!

Além disso, as investigações levadas a effeito pelos interessados vão descobrindo coisas ainda mais graves. Ha quem sustente que a propria assignatura do general Paes de Andrade foi falsificada.

O partido do sr. Pedro Ernesto alcançou um "record" em materia de fraude escandalosa. Na tradição politica do Districto havia a falsificação das assignaturas de eleitores nas listas das secções, havia o roubo de urnas, havia a intervenção da força contra o eleitorado independente. Mas em tudo isso, sempre resaltava uma preoccupação de manter as apparencias, de disfarçar o escandalo.

O sr. Pedro Ernesto, porém rompeu com todos os preconceitos, revelou-se um verdadeiro genio renovador.

Elle inaugurou no Rio uma phase completamente nova na fraude eleitoral.

Mas a sua genialidade criminosa talvez lhe custe caro porque o Codigo Penal prevê estes casos de habilidade em imitar assignaturas...

Os acontecimentos de hontem na Liga Pró Estado Leigo

Conforme fôra annunciado, a Liga Pró Estado Leigo, com séde á rua da Conceição n. 13, realizou hontem á noite mais uma reunião, em que foram discutidos assumptos concernentes do seu programma.

Antes, porém, da hora aprazada, estacionou nas immediações uma força do Exercito e da Marinha que pelo seu apparato despertou geral curiosidade.

Com a retirada da soldadesca, tudo se veiu a esclarecer.

E' que a policia civil, avisada de que na reunião tomariam parte marinheiros e soldados, avisára ás autoridades competentes afim de que fossem tomadas as necessarias medidas.

Interdictado o predio, foi procedida a uma revista geral, ficando constatado a inveracidade da denuncia.

Deante disso a tropa seguiu para os quarteis e a sessão foi realizada.

Um dos presentes propoz, que em signal de protesto fosse feito um comicio em praça publica.

Aceita a proposta, foi então designado o proximo sabbado para a demonstração que, terá logar na praça Marechal Floriano.

ENFORCADA !

A PENA IMPOSTA A' SRA. LILLIE MAJOR

LONDRES, 18 (United Press) — Foi negado o "habeas-corpus" em favor da sra. Ethel Lillie Major, de quarenta e tres annos de idade, que será enforcada, quarta-feira proxima, na prisão de Hull, accusada de ter dado a tomar strychnina ao seu marido. A sra. Major será a primeira mulher enforcada na Inglaterra durante os ultimos oitenta annos.

RHEUMATISMO ?
ELIXIR de NOGUEIRA

Centro Carioca de Chronistas Carnavalescos

Foi convocada para a noite de hoje, ás 18 horas, na redacção d'"O Radical", á rua da Assembléa n. 33, 1º andar, uma assembléa extraordinaria do C. C. C. C. para resolução de urgentes problemas.

O sr. Getulio Vargas viajou de São Borja para Porto Alegre

(Continuação da 1ª pag.)

ma, na consciencia publica, que não é mais possivel o recuo".

SO' HA UM CANDIDATO EM MINAS

— Só ha um nome em cogitações, com segurança de exito — prosegue o sr. Bonifacio Filho — que é o do sr. Benedicto Valladares, o que importa no apoio decidido de meu pae ao nome do interventor para gerir os negocios publicos de Minas, no quadriennio a se iniciar.

Posso adeantar que, lançada a sua candidatura pelo P. R. M. ou levada á consulta desse partido, meu pae, em hypothese alguma, acceitaria a governança mineira, uma vez que isso seria um caso de candidatura eivada de grave vicio de origem.

Pelo Partido Progressista é a candidatura inviavel, de vez que o sr. Antonio Carlos já fez declarações publicas favoraveis ao sr. Valladares e eu assumi o compromisso formal de votar nesse cidadão, na proxima eleição que se procederá dentro da assembléa mineira. Isso vale dizer que meu pae não acceitaria. Morre assim no nascedouro a exploração que se quer fazer em torno do nome do embaixador do Brasil na Argentina.

A CANDIDATURA DO SR. BENEDICTO VALLADARES

Foi lançada ante-hontem em Bello Horizonte, a candidatura do sr. Benedicto Valladares ao governo legal de Minas Geraes no banquete que lhe foi offerecido em commemoração do primeiro anniversario de sua nomeação para a interventoria do Estado.

O sr. Abilio Machado, deputado eleito á Constituinte mineira, fez o discurso official apresentando a candidatura do homenageado, que respondeu agradecendo a honra da indicação, declarando que, se fosse eleito, procuraria corresponder á confiança do povo de Minas.

Falou a seguir o sr. Antonio Carlos, ratificando o lançamento da candidatura do Partido Progressista, terminando por fazer o brinde de honra ao sr. Getulio Vargas.

O SR. GETULIO VARGAS REGRESSARA' AMANHÃ

PORTO ALEGRE, 17 (A. B.) — O sr. Getulio Vargas viajará para o Rio, depois de amanhã, dia 20. Conforme annunciámos o apparelho da Condor Syndicato fará viagem directa, devendo estar no Rio ás 11 horas ou meio dia daquelle dia.

O SR. FLÔRES DA CUNHA CONFERENCIARA' COM O PRESIDENTE DA REPUBLICA

PORTO ALEGRE, 17 (A. B.) — O presidente da Republica repousará essas 24 horas, não havendo, por esse motivo, recepções officiaes. O general Flôres da Cunha conferenciará com o sr. Getulio Vargas sobre problemas do Rio Grande do Sul, amanhã pela manhã, no Grande Hotel.

O TELEGRAMMA DO SR. VICENTE RA'O AO SR. JURACY MAGALHAES

BAHIA, 17 (A. B.) — Em torno dos ultimos acontecimentos e das providencias tomadas pelo governo bahiano, o interventor Juracy Magalhães recebeu do sr. Vicente Ráo, ministro da Justiça, o seguinte telegramma:

"Lamento a estupida aggressão que soffrestes e estou absolutamente certo vossa nenhuma participação factos posteriores narrados vosso despacho. As manobras dos vossos adversarios não conseguirão desmerecer o alto conceito em que sois tido com inteira justiça. Cordiaes saudações. — (a.) Vicente Ráo ministro da Justiça".

CONFERENCIARAM OS MINISTROS DA JUSTIÇA E DO TRABALHO

O sr. Vicente Ráo, ministro da Justiça, esteve hontem, á tarde, no gabinete do sr. Agamemnon Magalhães, entretendo-se os dois em longa conferencia.

O ministro do Trabalho recebeu tambem a visita do sr. Pedro Ernesto, com o qual conferenciou durante [illegible]

VAE SER PROCESSADO O INTERVENTOR PARAENSE

O dr. Ernesto Chaves Netto, juiz regional de Belém, do Pará, dirigiu-se ao ministro da Justiça indagando qual a autoridade competente, para que elle possa, perante a mesma, instaurar processo-crime de responsabilidade, contra os actos illegaes, abusos e violencias praticados pelo interventor Magalhães Barata. Em sua longa representação, o juiz Chaves Netto se reporta a um telegramma enviado pelo interventor paráense ao sr. Vicente Ráo, em cujo despacho se encontram expressões altamente injuriosas e que lhe são allusivas.

Nesse mesmo sentido, o dr. Chaves Netto tambem se dirigiu ao Tribunal Superior de Justiça Eleitoral.

Entre as violencias e absurdos praticados pelo [illegible] Magalhães Barata, contra a [illegible] do juiz Chaves Netto, deve ser mencionado o acto [illegible] de sua prisão, motivo pelo qual o

SO' PARA HOMENS
Comprem na fabrica o melhor calçado sola de pneu Typos novos 15$
169 RUA SENADOR POMPEU, 169. Esquina Visconde da Gavea.

Indanthren

Recorda-se a distincta leitora do vestido que usou no Natal passado? Ainda o possue? As suas côres permanecem as mesmas? E' que a fazenda foi tinta com corantes

INDANTHREN

Este anno não se esqueça de verificar a etiqueta.

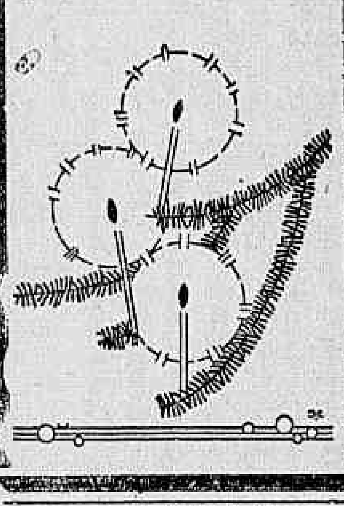

ROSALINA
PARA COQUELUCHE

Um interventor que vae ser processado

(Continuação da 1ª pag.)

nunca se pensou que o dirigente de um Estado pudesse ser processado. Tudo, entretanto, tem sibilidades daquella paciencia.

Mas a culpa não é sua. A culpa é dos outros. Infelizmente, na distribuição das capitanias do Norte do paiz, não houve um espirito de selecção, na escolha dos homens, aos quaes deveriam ser entregues os despojos da conquista. Foi assim que o glorioso Estado nortista caiu nas mãos do major Magalhães Barata, cuja inepcia administrativa e politica se revelou desde os primeiros dias de Governo.

Durante esses quatro annos que nos distam da victoria de outubro, o interventor paráense viu cairem varios dos que, com elle, a Revolução guindou ás alturas. Mas o intrepido soldado ficou. Ficou, para dar ao Brasil ansioso por uma éra de regeneração politica, o exemplo mais alto e mais eloquente da volta ao passado que combatemos com todo o seu cortejo sinistro de crimes, erros e desvarios.

O juiz regional do Pará teve o desassombro de demonstrar, de publico, a sua coragem. Passe o paradoxo, porque o caso é de, a elle, se recorrer. Tenhamos porém, a quasi certeza de que esse magistrado receberá, ainda a resposta do seu gesto. O major Barata é capaz de tudo. Com a lei, ou sem a lei, no Pará quem póde é elle, porque "acima da Constituição está o poder do seu partido". Para conter o temperamento fogoso, irrequieto, arrebatado e impulsivo do interventor só as forças divinas. As humanas já falharam.

mesmo requereu uma ordem de "habeas-corpus", afim de, livremente, exercer suas funcções de juiz.

INDICADO O JUIZ PARA PRESIDIR O INQUERITO

BAHIA, 17 (A. B.) — O presidente da Côrte de Appellação enviou officio ao secretario da Policia e Segurança Publica, indicando de accordo com a solicitação que por determinação do interventor Juracy Magalhães lhe fôra feita por aquella autoridade, o nome do juiz de direito da 2ª Vara Criminal, sr. Adolpho Ribeiro dos Santos Souza, para presidir o inquerito que será aberto, afim de serem apuradas as responsabilidades da lamentavel aggressão de que foi victima o jornalista Simões Filho, director de "A Tarde", em dias da semana passada.

O ESTADO DO SR. SIMÕES FILHO NÃO INSPIRA CUIDADO

BAHIA, 17 (A. B.) — O sr. Simões Filho, director do vespertino "A Tarde", que foi victima de uma aggressão, na sexta-feira, á noite, quando desembarcava de um automovel em frente á sua residencia, recebendo varios ferimentos, está passando regularmente. Seu estado geral não inspira cuidados.

Os predios interdictados pela Policia Civil

O capitão chefe de policia assignou a seguinte portaria:

"Determino que os predios interdictados pela Policia só sejam entregues á guarda competentemente escalada pela Policia Militar, pelos delegados ou commissarios a que estiver affecta a execução daquelle acto, mediante arrolamento prévio do que existir nos mesmos, devendo-se, sempre que possivel, lacrar as portas que dão accesso ao seu interior.

O Desfecho de Um Caso Ruidoso Entre Dois Officiaes de Marinha

Será Julgado Hoje, na Auditoria da Ilha das Cobras, o Capitão de Fragata Aviador Naval Epaminondas Gomes dos Santos, Antigo Presidente do Club 3 de Outubro

Está marcado para hoje, ás 14 horas, na Auditoria de Marinha, na Ilha das Cobras, o julgamento do capitão de fragata aviador naval, Epaminondas Gomes dos Santos, antigo presidente do Club 3 de outubro.

O commandante Epaminondas Gomes dos Santos, responde pelo crime do art. 141 do Codigo Penal Militar, resultante do incidente havido entre este official e o capitão de mar e guerra aviador naval Augusto Schordt, o que deu lugar a inquerito e denuncias e até punições disciplinares contra o denunciado, conforme já fartamente noticiámos.

A accusação está a cargo do promotor dr. Gregorio Garcia Seabra Junior, e a defesa ao advogado dr. João Borges Sampaio.

'sse julgmento está despertando interesse nas classes armadas de terra e mar, dado o conceito em que são tidos esses dois azes de nossa Aviação Naval.

Ministro Barbosa Lima

As novas professoras fluminenses

A ENTREGA DOS DIPLOMAS NO COLLEGIO SANTA IZABEL, EM PETROPOLIS

Realizou-se domingo no Collegio Santa Izabel, em Petropolis, a entrega solenne dos diplomas ás professoras formadas no corrente anno pelo tradicional estabelecimento de ensino fluminese.

O acto trascorreu com o maior brilho; tendo comparecido as altas autoridades estaduaes e municipaes, os representantes de varios collegios, grande numero de ex-alumnas e as familias das professorandas.

A' mesa, presidida pelo dr. Ruy Buarque, tiveram assento o dr. Paulo Celso de Almeida Moutinho, inspector do estabelecimento e paranympho da turma, dr. Yeddo Fiuza, prefeito municipal de Petropolis, dr. José Pellini, secretario da Prefeitura e inspector da instrucção municipal, professora Germana Gouvêa, directora do Grupo Escola D. Pedro II e representante do Inspetor Geral do Ensino, Irmã Fernandes Tavora, directora do estabelecimento, padre Gentil, vigario de Petropolis e representante do Bispado e tenente Bradamés Fazanelli, da Força Publica do Estado.

Concurso para medico assistente do Instituto Medico Legal

Conforme determinação do capitão chefe de policia, acha-se aberta, na Directoria Geral, pelo prazo de 60 dias, a inscripção para o concurso necessario ao provimento do cargo de medico assistente do Laboratorio de Anatomia Pathologica e Microscopia Geral, do Instituto Medico Legal da Policia Civil do Districto Federal.

A HOLLANDEZA se impõe á sua confiança pela sua organização em fabricas no Rio de Janeiro, S. Paulo, Bahia, Porto Alegre, Bello Horizonte e Pernambuco, dando serviço a mais de 3.000 operarios — o que vem, sem duvida, garantir ao publico os brindes que ora offerece por meio de seu album n.º 1, de figurinhas.

A HOLLANDEZA tem grata satisfação em participar aos seus clientes que o seu album de figurinhas é o primeiro e o mais instructivo, introduzido no Brasil.

Fabrica de Balas "A Hollandeza"
Av. Suburbana n.º 551 — Tel. 9-1730
RIO DE JANEIRG

Processo administrativo contra praças da "Policia Especial"

O Inspector Geral de Policia remetteu ao Juizo da 1ª Vara Federal, o processo administrativo instaurado na 1ª delegacia auxiliar, contra os praças da Policia Especial Luiz Serôa e Orlando Amendola.

Guarda o teu dinheiro na
Caixa Economica
E' garantida pelo Governo
Até 20:000$000 o deposito é impenhoravel por lei

CAXAMBU'

No dizer de RUY BARBOSA E' A "MEDICINA ENTRE JARDINS"...

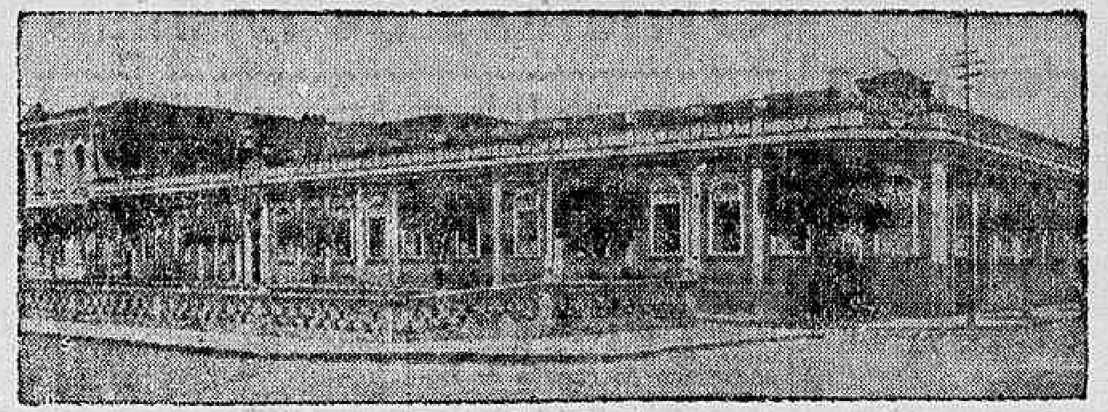

CAXAMBU DISTA DO RIO APENAS 10 HORAS DE VIAGEM O HOTEL BRAGANÇA, QUE SE VÊ NA GRAVURA ACIMA, LHE COBRARA' A DIARIA DE 15$000 DURANTE O MEZ DE DEZEMBRO, DANDO-LHE OPTIMA MESA, MAGNIFICOS QUARTOS MOBILIADOS COM MOVEIS "PATENTES" COMPLETAMENTE NOVOS.

Prefiram, pois, e por issõ, o

HOTEL BRAGANÇA -- CAXAMBU'

O armazem "O Pharol" completamente destruido pelo fogo

Cerca das 3,50 horas de hontem, os bombeiros do posto do Meyer, correram com todo o material para a rua Ramiro Magalhães nº. 86, onde está situado o armazem de seccos e molhados denominado "O Pharol".

Nesse estabelecimento lavrava violento incendio, e sómente após tres horas de uma luta insana, conseguiram os soldados do fogo, sob o commando do Tte. Sobrinho, dominar completamente o sinistro.

"O Pharol" ficou inteiramente destruido.

O commissario Nelson, do 23º districto que compareceu ao local, deteve o gerente do negocio, Bernardo Costa e fez instaurar inquerito.

Bernardo declarou á policia que o proprietario do armazem está, presentemente, viajando, e que os prejuizos não serão absolutamente cobertos, pois o estabelecimento estava com o stock superior á apolice do seguro.

Afim de apurar, devidamente, a causa do sinistro, a policia faz proseguir o inquerito.

PHYMATOSAN AGE COM SEGURANÇA NA BRONCHITE, TOSSE

VIDRO POPULAR 2$500 NO DIG

Tres mezes sem receber vencimentos

Os empregados do Hospital Central do Exercito, appellam para o DIARIO CARIOCA, afim de que solicite do sr. ministro da Guerra, o pagamento das etapas correspondentes aos mezes de outubro, novembro e dezembro.

Como se vê, estes senhores, todos chefes de familias, que vêm lutando com as maiores difficuldades, pois estão a tres mezes sem receber vencimentos, bem merecem as attenções do Ministerio da Guerra que, por certo, por seu departamento competente, porá fim a tão angustiosa situação.

Aggredido a navalha

Apresentando um ferimento no hypocondrio, produzido á navalha, foi hontem á tarde medicado no Posto Central de Assistencia, o empregado no commercio Roberto Stein, branco, de 41 annos, casado, natural da Austria, morador á rua Constante Ramos n. 161. Declarou a victima, que fôra aggredido por um desaffecto na avenida Mem de Sá, por questões particulares.

O DESLUMBRANTE DESPERTAR DE UM LINDO SONHO !

PAIXÃO de ZINGARO (CARAVAN)

CHARLES BOYER
LORETTA YOUNG
JEAN PARKER

Direcção de ERIK CHARELL

FOX

Musica... Vinho... Romance... Mulheres indas... Moldura adoravel para uma adoravel opereta cinematographica !

DIA 24 REX

10 %

E' com esta margem de lucros que a

Drogaria V. SILVA

vende todos os medicamentos nacionaes e estrangeiros.

E por isso é ella preferida por todas as pessoas economicas.

R. Assembléa, 34

Filial em Nictheroy

Esgotos da Capital Federal

A Companhia The Rio de Janeiro City Improvements previne ao publico que pelos seus contratos com o Governo Federal e regulamentos em vigor só ella poderá executar qualquer obra de esgoto mesmo as addicionaes ou extraordinarias sobre as suas canalizações ou tambem alterar ou reconstruir as já existentes. Previne mais que os infractores estão sujeitos pelo mesmo contrato e instrucções, a demolição das obras executadas e multas.

Theatro-Escola

ANTIGO CASINO

Direcção : — Renato Vianna

HOJE — A's 21 horas

O acontecimento artistico-mundano da época, com as primeiras representações de

"O CANTO SEM PALAVRAS"

Uma peça - coração, obra-prima de

Roberto Gomes

com musica de Mendelssohn adaptada por J. Octaviano

—x—

— Um poema dramatico que RENATO VIANNA interpreta como uma nova "SYMPHONIA INACABADA"

—x—

Scenarios elegantissimos de Gilberto Trompowsky e Fernando Valentim

—x—

Momento coreographico "A Primavera" por Peggie Morses

POLTRONAS . . . . 5$000

Dr. Brandino Corrêa

Molestias do apparelho Genito - Urinario no homem ou na mulher — OPERAÇÕES — Utero, ovarios prostata, rins, bexiga, etc. Cura rapida por processo moderno sem dôr da

GONORRHE'A

e suas complicações — Prostatites, orchites, cystites, estreitamentos, etc Diathermia Darsonvalização — Rua Republica do Perú' n.º 23 sob. das 7 ás 8 e das 14 ás 18 horas. Domingos e feriados das 7 ás 9 horas

Doenças do coração e dos Vasos

DIAGNOSTICO ELECTRO-CARDIOGRAPHICO

Dr. Olyntho de Castro

ASSISTENTE DE CLINICA MEDICA DA UNIVERSIDADE

Diplomado pela Clinica do Prof. Vaquez, de Paris

Consultorio — 7 Setembro, 94, 4º and. — segunda, quartas e sextas, ás 3 horas — Phone: 2-7253.

Residencia: — 480, Laranjeiras — 5-3822.

Hoje haverá, apenas, DUAS SESSÕES CHICS ás 20 e 22 hs.

Complementos : *Cinedia - Jornal 21* (short nacional D. F. B.) *Fox Movietone News 22* (actualidades internacionaes) *Sonho de Maravilhas* (desenho sonoro da Columbia)

NO PALCO : ás 20.30 e 22.30 horas

Reapparecimento da famosa "folklorista" internacional

— notavel interprete das canções typicas de todos os povos

Isa Kremer

Hoje no ALHAMBRA

GONORRHE'A

Cura radical e rapida no homem e na mulher, aguda ou chronica por mais antiga, com injecções hypodermicas inoffensivas sem reacção de especie alguma. Tratamento da prostatite, orchite, impotencia, (em moço) estreitamento. Corrimento, regra dolorosa, escassa ou demasiada, inflammações do utero e ovario, esterilidade.

DR. JORGE A. FRANCO — Chefe de Laboratorio do Instituto Oswaldo Cruz. — 67, Assembléa, de 3 ás 6. — Telephone 2-311[illegible]

Sempre os autos

Na avenida Mangue, esquina da rua Maurity, foi hontem á noite colhido por um automovel, o operario Antonio Ferreira, pardo, de 18 annos, solteiro, morador á rua Alvão Leão n. 20, que, recebeu ferimentos no labio inferior. Soccorrida pela Assistencia Municipal a victima retirou-se [illegible]

BEBAM CAFE' GLOBO O MELHOR E O MAIS SABOROSO

BOM ATE' A ULTIMA GOTA!

AUGUSTO PAULINO FILHO
E
FERNANDO PAULINO

Vias urinarias. Tratamento da Blenorrhagia e suas complicações no homem e na mulher. Tratamento das doenças do estomago, vesicula biliar, intestinos.

Operações Physiotherapia. Edificio Castello. Avenida Nilo Peçanha, 151, 9.º andar. - Tel. 2-7207. - Diariamente de 2 ás 7

THEATRO RECREIO

HOJE — A's 20 e 22 horas — HOJE

NOVAS VICTORIAS DA REVISTA

«Voto Secreto»

da famosa parceria IGLESIAS-FREIRE JUNIOR

Quadros engraçadissimos ! — Charges e criticas politicas de Sensação !

Peça que a população carioca não deve deixar de applaudir : "VOTO SECRETO" caminha para meio centenario de representações ! ! !

Amanhã e Sempre : "VOTO SECRETO"

GYMNASIO VERA CRUZ

E' o mais moderno e completo estabelecimento de ensino da Capital

PISCINA — GYMNASIUM DE CULTURA PHYSICA — 26 salas de aulas. Optimo corpo docente. Internato limitado para 50 alumnos.

Está funccionando o curso de ferias para exame de admissão ao secundario.

TELEPHONE : 8-4422

CASA EM IPANEMA

TRASPASSE-SE o resto do contrato de uma casa em Ipanema, com 2 salas, cinco quartos, quarto para empregado e demais dependencias. Ver e tratar á rua BARÃO DA TORRE, 522. Omnibus "Leblon"

RIVAL

HOJE SOIRE'E ás 20 e 22 horas

a bizarra e elegante comedia de Suarez Desa, que WANDERLEY e BITTENCOURT traduziram :

EU TE AMO, BANDIDO

uma peça original, delicada, moderna e alegre, vivida admiravelmente pelo brilhante elenco onde pontificam os queridos comicos CAZARRE' e MESQUITINHA. Scenarios de LAZARY — 5ª.-FEIRA : Vesperal das Moças. Preços reduzido.

A LIVRARIA QUARESMA

ACABA DE PUBLICAR A EDIÇÃO PARA 1935 DO

O Secretario Moderno

ou guia indispensavel para cada um se dirigir na vida sem auxilio de outrem, por J. Queiroz

LIVRO INDISPENSAVEL A TODOS ! E POR QUE ?

PORQUE O SECRETARIO MODERNO traz uma collecção de cartas familiares sobre todos os assumptos que se desejem, escriptas em lidimo portuguez, sem prolixidades ou laconismos de linguagem.

PORQUE O SECRETARIO MODERNO é o melhor formulario de Correspondencia Commercial até hoje publicado em lingua portugueza.

PORQUE O SECRETARIO MODERNO é o unico trabalho que possue uma completa collecção de Requerimentos e Petições, dirigidas a todas as autoridades da Republica desde a menor á mais alta.

PORQUE O SECRETARIO MODERNO instrue, dirige, ensina; instrue o pequeno e o grande; dirige o civil e o militar; ensina o que não sabe e o que sabe; porque o que sabe fazer um requerimento, póde não saber a que autoridade dirigil-o, assim como o que sabe a quem o ha de dirigir, póde não saber redigil-o.

PORQUE O SECRETARIO MODERNO traz a **Lei do Sorteio Militar** que todo o brasileiro deve conhecer para saber como ha de servir á sua Patria.

PORQUE O SECRETARIO MODERNO tambem traz a **ultima Lei dos Accidentes do Trabalho**, lei de Julho de 1934 — em vigor em todo o Brasil.

Ainda mais : o SECRETARIO MODERNO, tambem traz um **Completo Formulario do Casamento**, tanto para o acto civil como para o religioso.

PORQUE O SECRETARIO MODERNO contém ainda um completo formulario de Redacção Official e Civil, e é por isso indispensabilissimo a todos os que se candidatam a funccionarios publicos de qualquer Repartição.

PORQUE — EMFIM, ESTE LIVRO TEM DE TUDO E INTERESSA A TODOS

Um grosso volume bellamente encadernado .. .. 10$000

Avisamos aos nossos distinctos e prezados clientes que, quando hajam de comprar O SECRETARIO MODERNO exijam o "Secretario Moderno", de J. de Queiroz, edição de 1935 e publicado pela Livraria Quaresma, porque se assim o não fizerem serão enganados, porquanto invejosos imitadores têm feito com o mesmo titulo um aluvião de verdadeiras borracheiras.

Envia-se para o interior qualquer livro deste annuncio, bastando tão sómente enviar a sua importancia em carta com valor, vale do Correio ou cheque dirigido á LIVRARIA QUARESMA, Rua S. José, 71-73 — Rio de Janeiro

CINEMA

Jogavam á sombra da morte...

DE QUEM SERIA "A MÃO INVISIVEL"?!...

Madges Evans em "A Mão Invisivel", da Metro

Um mysterio, um terrivel mysterio! O "team" de jogadores de "base-ball", forte, valente, invicto, soffria revezes sobre revezes.

Dir-se-ia que uma força occulta o lançava ao abysmo: seus jogadores sentiam como que a influencia de uma mão invisivel, porque dois crimes mysteriosos foram perpetrados em pleno campo, á horas do jogo. Dois jogadores appareceram mortos e um outro gravemente ferido — quando lutavam pela victoria de seu "team".

O criminoso não póde ser apontado, entretanto, porque todos, com excepção do "team" rival, só podem desejar a victoria do "team" — e os jogadores rivaes absolutamente não podem ser accusados...

Como se poderia resolver esse mysterio? E' o que se póde ver em "A Mão Invisivel" "Death on the Diamond), que a Metro Goldwyn Mayer apresentará segunda-feira proxima no Palacio e de que Robert Young, Madge Evans e Ted Healy são os principaes interpretes.

Film mysterioso mas dotado de detalhes que fogem á vulgaridade, "A Mão Invisivel" vencerá como espectaculo de emoções fortes.

Da paixão do jogo á paixão amorosa! — Richard Barthelmess em O Alibi da Meia Noite!

Richard Barthelmess, com o "Alibi da Meia Noite", (The Midnight Alibi), realiza a sua maior performance desses dois ultimos annos e retoma o bastão de idolo de primeira grandeza que conquistára com "Vendido", "Patrulha da Madrugada", "Gloria Amarga" e tantos outros celluloides magnificos, que marcaram época.

Drama vertiginoso, reflectindo os entrechoques das paixões humanas nas suas paginas mais vibrantes, o drama palpita de interesse em todo o seu desenrolar, com um fundo de psychologia das paixões e ainda contando uma historia realmente arrebatadora.

A direcção coube a Alan Crosland e o film é a versão do famoso romance de Damon Runyon. Richard Barthelmess é a sua figura centralissima nesse novo celluloide da Warner tem ensejo de reaffirmar os seus meritos de artista completo.

And Dvorak, fascinante, cheia de sensualismo e envolta em mysterio, destaca-se com "a mulher dos seus sonhos".

Helen Lowell, Robert Barrat, Helen Chandler, Harry Tyller, Henry O 'Neil e multos outros completam o "cast" desse film da Cia Numero Um, que os "fans" vão podem applaudir a partir de segunda-feira proxima, no Gloria.

Hoje, no Alhambra, você terá a aristocratica Elissa Landi junto com Isa Kremer — A rainha do "folk-lore" universal!

UM FILM QUE CAUSARA' ESCANDALOS "A MULHER DE MEU MARIDO" — E UMA CANTORA QUE APAIXONA AS PLATÉAS...

Não ha mais ninguem nesta capital que ignore o rosario de exitos excepcionaes que o Alhambra vem desfiando desde a apresentação de "Simphonia Inacabada". Toda gente já sabe que um film lançado ali é uma garantia soberba para os "fans"... E a prova disso ahi está, insophismavel.

Ora, assim sendo, quasi nem se precisaria dizer mais nada sobre o novo cartaz que ali se estréa nesta data. Bastaria, talvez, annunciar o seguinte: hoje, "no Alhambra, o

No Alhambra reapparecerá, esta noite, a famosa folklorista internacional ISA KREMER

espectacular celluloide da Columbia "A Mulher de meu marido" (Sisters under the skin) com Elissa Landi, Frank Morgan e Joseph Schildkraut. No palco, a grandiosa interprete do "folk-lore" de todo o mundo — Isa Kremer!"

Aliás, temos a certeza que isso seria mais que sufficiente para ali levar todo o Rio elegante e amigo das verdadeiras manifestações de arte.

Entretanto, attendendo á natural curiosidade de alguns, affirmaremos ainda que o film "A mulher de meu marido" é daquelles que causam panico moral a muitas pessoas, pela verdade cruciante, impiedosa, de sua moral, onde se defrontam, em choque, os direitos instinctivos da mocidade e o poder conquistado pelos mais velhos...

Adeantaremos ainda aqui que Elissa Landi tem nesse grandioso drama a sua maior criação e que Isa Kremer completará o programma com o melhor, o mais sublime, de sua extraordinaria personalidade de cantora cosmopolita, que sabe interpretar a alma sonora de todos os povos!...

Que "noite de horrores", aquella!

NUNCA SE VIU NADA TÃO HORRIPILANTE E SINISTRO!

Na banalidade das historias communs do cinema — em que quasi sempre o heróe acaba as suas peripecias sellando o seu amor com um grande beijo na bocca amorosa da heroina, para bem de todos e felicidade geral da nação... — o genero de mysterios, a novella policial, é sempre interessante e sensacionalista, por que quebra o ramerrão, obrigando os "fans" a uma expectativa altamente curiosa.

Assim, quando se annuncia um film desses, toda gente sente logo cocegas na imaginação...

Eis o que acontece agora, por exemplo, em relação a esse formidavel celluloide que a Columbia está annunciando no Pathé-Palacio, para a proxima semana — "Noite de Horrores" (Night of Terror) onde surge a mysterioso e empolgante figura de Bela Lugosi, o "Dracula".

Trata-se de um film absolutamente imprevisto, todo recortado de acontecimentos sinistros, nunca vistos, que se dão durante uma noite apenas, mas que valem por um seculo de sensações para o espectador!

Ao lado de Bela Lugosi, estão outros artistas de grande merito, como os seguintes: Sally Blane; a linda Gertrudes Michael, que vimos ha pouco em "A Celebre Miss Lang"; George Meeker, etc.

O romance de um grande amor — "Amar-te-ei sempre" — da Ufa

Um romance de amor, mas não um romance de amor como se vê todos os dias e sempre temos no cinema, mas uma historia passional em que vemos dois corações ligados para sempre, através todas as vicissitudes da vida, nada havendo que os possa separar.

E' um episodio dos tempos de Frederico, o Grande, da Prussia, desse tempo em que havia realmente amores assim...

E' uma adaptação do romance "Trenck" de Bruno Frank, com o desempenho da grande artista Dorothéa Wieck, de Olga Tschechowa, e Hans Stuwe.

"Amar-te-ei sempre" é uma producção de arte da Ufa, que o Programma Art nos vae apresentar no ultimo dia do anno 31 de dezembro, no cinema Odeon.

Dois films de Natal e para o Natal, que a Ufa vae dar segunda-feira, no Imperio

Dois films: — uma comedia ligeira, fina e interessantissima — e um trabalho em que se vê o engenho da criança — e portanto dois films alegres e que servirão tanto para os adultos como para os petizes.

E ambos da Ufa, serão apresentados na proxima segunda-feira, no Imperio, pelo Programma Art, como um verdadeiro presente de Natal.

"Estou feliz por voltares", é a comedia, com um enredo adoravel em que vemos um cãozinho ser todo o motivo de uma "encrenca" que ia desunindo um casal de namorados, até que elle, caindo em si do erro em que estava, volta para junto della. Ella é Magda Schneider e elle o novo galã da Ufa — Wolf Albach Retty.

"A Terrivel Armada" é uma outra comedia da Ufa em que vemos a gurysada fazer papel de gente, isto é, colligar-se em favor de um pequeno que foi roubado, de modo que acabam rehavendo o roubo e prendendo o ladrão.

Kay Francis, Ricardo Cortez, Warren William, Mary Astor... no Cine Ipanema

Dois films no programma, e tão bello é este programma de dois films, que o cine Ipanema o conservará por tres dias em cartaz, isto é, ainda hoje e amanhã.

Kay Francis e Ricardo Cortez são os interpretes de "Presa do Destino", emquanto que, Warren William e Mary Astor são os heróes de "Alta Roda".

Foi fundado no sabbado o "Syndicato dos Empregados em Agencias Cinematographicas

Na séde da "Associação Brasileira de Imprensa", gentilmente cedida pela sua directoria, realizou-se no sabbado a sessão preparatoria para a fundação do "Syndicato dos Empregados em Agencias Cinematographicas".

A's 16 horas, de accordo com a convocação feita, foi dada por installada a reunião, sendo escolhido para presidente da mesa o sr. Oswaldo Rocha, da Paramount Films S. A., que convidou para secretarios os srs. Simão Rocha Fragoso e Oswaldo dos Santos Figueira, da United Artists e Programma Alliança, respectivamente.

O sr. Oswaldo Rocha, em breves palavras, expôz a finalidade da reunião, salientando que o syndicato não é um elemento de ataque, e sim um orgão de defesa, tendo por principal objectivo promover a união entre todos os que se dedicam ao ramo cinematographico, para que assim possam gozar das regalias que o governo concede ás organizações syndicaes.

Em virtude do grande numero de interessados presentes, representando a quasi totalidade da classe, foi submettida á votação e immediatamente approvada a proposta para que se considerasse fundado o "Syndicato dos Empregados em Agencias Cinematographicas".

A seguir — foi nomeada uma commissão, constituida dos srs. Simão Rocha Fragoso (United Artists); Jacyntho de Souza — (Columbia Pictures); Aristides Pinto Metro-Goldwyn); Orlando Pereira (Universal Films); Nelson Ozorio RKO); Oswaldo dos Santos Figueira (Programma Alliança) e Oswaldo Rocha Paramount Films S. A.), que deverá apresentar um modelo dos estatutos que a assembléa discutirá e approvará.

Ficou deliberado que a proxima sessão, para approvação dos estatutos e eleição da directoria, será realizada brevemente, em local e dia annunciados com antecedencia pela Imprensa.

PAIXÃO DE ZINGARO (Caravan)

Já na proxima semana, a semana lindissima de Natal, a curiosidade publica do Rio terá a sua satisfação em pleno exito com a apresentação desta gigantesca opereta cinematographica que recebeu o titulo de — "Paixão de Zingaro" — esta magnifica "Caravan" que vem sacudindo de enthusiasmo Nova York, Paris e o Rio de Janeiro a partir de 24 do corrente. Podemos assegurar o seu louco successo argumentando as criticas consagradoras dos privilegiados que tiveram a ventura de assistir este maravilhoso film feito integralmente de musica, de poesia, de romance e belleza. "Paixão de Zingaro" offerece a todos a sensação inedita da belleza, um espectaculo que enche soberbamente os olhos e os ouvidos na magia embriagadora de uma musica lindissima, envolvente e sobretudo contagiosa, musica que se popularizará de uma fórma estupenda. Não ha até agora uma voz que divergisse quanto os seus valores. Poder-se-ia mesmo classificar este film Fox como uma producção perfeita onde todos os seus predicados artisticos estão tão admiravelmente conjugados. Vemos que a sua direcção foi entregue á pericia insophismavel de Erik Charell, o mago director que sabe reger pelliculas deste genero, tendo-se em vista o seu lavor — O Congresso se Diverte" — onde pode-se qualificar como uma linda miniatura deste seu novo trabalho. Agora, para emoldurar o seu prestigio, tem a defesa de um punhado de artistas, cujas personalidades dão a garantia 100% deste deslumbramento sonho tornado em suprema realidade pela Fox Film. Apparecem refulgentemente em — "Paixão de Zingaro" — Charles Boyer, Loretta Young, Jean Parker, Luiza Fazenda, Phillips Holmes, Eugene Pallette, C. Aubrey Smith e uma comparsaria de 1.000 homens e mulheres, como só mesmo existe em Hollywood. O Cinema Rex pode se considerar como o cinema privilegiado, porque, além de exhibir este portentoso film, será o portador feliz deste presente de Natal, aos "fans" do Rio, que a Fox Film offerece como a prova adoravel de seu reconhecimento pela preferencia do publico carioca, a sua marca coberta de glorias, glorias que crescem dia a dia, e de anno para anno!

Uma scena de PAIXÃO DE ZINGARO" (Caravan) que veremos segunda-feira no Rex

CASINO COPACABANA

DIVERSÕES — GRILL ROOM — CINEMA — DUAS ORCHESTRAS

Jantares dansantes todas as noites

O INIMIGO NÃO QUER ENTENDIMENTOS

MOSQUITOPOLIS — Noticias de fonte fidedigna fazem constar que o ministro Grillo foi entender-se com o governo da Prophylactininga, no sentido de propor a cessação dos ataques aereos da esquadrilha Raio-K, mediante compensações em dinheiro e concessões de territorio pantanoso.

O parlamentar da Prophylactininga, que é o conhecido general Saúva, não quiz entrar em transacções, seguro de que, com o novo gaz recentemente descoberto, irá ganhar a guerra. De nada valeram o cigarro e a chicara de café de milho offerecidos ao parlamentar inimigo, o qual, com um espirro diplomatico recusou terminantemente qualquer gorgeta. Por fim, o dr. Grillo disse:

—E' inutil então qualquer offerta?

—Inutilissima. Nosso gaz é de mortalidade segura!

—E se eu lhe offerecesse um mata-bicho?

—Mata-bichos temos para destruir toda a Insectolandia.

Os dois diplomatas em conferencia

—Dou-lhe um lindo apparelho de radio, ultimo modelo.

—Nosso apparelho de radio é do ultimo modelo.

—Então nada feito?

—Nadissima!

—Está bem. Então eu atacarei a Prophylactininga com 14 milhões de soldados.

—O general Saúva riu:

—Eu destruirei seu exercito de 14 milhões com uma soprada só de gaz.

—Nós levaremos mascaras.

—Não temos medo de caretas. Tambem temos o nosso Carnaval.

—Nossos canhões são poderosos e dão tiros medonhos.

—Nós temos nossas trombas, palpos e espalharemos tantos microbios que vocês morrerão victimas das peores epidemias.

—Não nos mettem medo. A Insectolandia vae acabar toda de pernas pr'o ar.

—Deixe de ser valentão.

Falleceu o Marechal Mutuca

Com o fallecimento em avançada edade do marechal Mutuca, a nação insectolandeza soffreu uma grande perda. Não ha muito o velho cabo de guerra, que foi um dos heróes da guerra dos Mosquitos, esteve no "front", onde soffreu um terrivel ataque de gaz Raio-K. Apesar de submettido a curativos feitos pelas Moscas da "Cruz Cinzenta", o marechal Mutuca não resistiu á intoxicação e falleceu, sem esperar pela agonia da praxe.

E' como se vê, uma grande e irreparavel perda para a Nação e não podem, por isto, ficar esquecidos os episodios em que o marechal tomou parte saliente. O velho marechal tomou parte com Napoleão, na conquista de Moscou assaltando de mosquete a mosquita da velha cidade fortificada. Certa vez, escondido dentro de uma noz moscada, penetrou na fortaleza Mosqueira e apoderou-se, após luta encarniçada, das munições de moscatel. Todos conhecem seu acto de heroismo quando, formando um batalhão com Napoleão, Carlos Magno, Julio Cezar, Vercingetorix, Garibaldi, Lampeão, Pyrrho e Annibal arrebatou o assalto do forte de Morrinha, e após renhida batalha intimou os vermes que o defendiam a entregaram os pontos.

(NOVAS NOTICIAS NO PROXIMO ANNUNCIO)

A composição do novo insecticida

RAIO-K

desafia o tempo...

Uma Bomba de Acção Continua

Todos os armazens vendem as novas bombas de acção continua Raio-K, que vaporisam melhor, economisam liquido e não cansam.

ATE' hoje as Senhoras donas de casa usaram insecticidas feitos com base de pyrethro e de outros vegetaes. Por isto, naturalmente, nem reparavam que, dos insectos atacados, mais de um terço, depois de cahir e ficar estonteado alguns minutos, voltava a vôar. Agora, porém, experimentando Raio-K vão vêr que tremenda differença! Raio-K faz um verdadeiro exterminio! Segundo experiencias feitas, 95 % dos insectos attingidos pelas vaporisações de Raio-K, morrem. A razão deste grande poder de Raio-K está na composição de seu ingrediente principal que é um producto synthetico, inoffensivo para as pessoas, mas terrivelmente mortal para os insectos. Raio-K é como o "raio da morte", não falha!

Faça, hoje, uma experiencia com Raio-K e ha de vêr que não existe insecto que resista á acção exterminadora de Raio-K. Além de limpo, Raio-K serve tambem para remover cheiros desagradaveis e purificar ambientes confinados porque tem um leve e agradavel perfume.

PRODUCTO DA ATLANTIC REFINING CO. OF BRAZIL

Ouro, Brilhantes, Diamantes

de todos tamanhos. Obtêm-se os melhores preços na

JOALHERIA PAZ

RUA URUGUAYANA, 47

(perto Rua Ouvidor)

SANAFERIDAS

PARA FERIDAS

Dr. Alvaro Moutinho

Doenças dos rins, bexigas prostata, etc. Cura rapida sem dôr

da GONORRÉA

agudo ou chronica e suas complicações no homem e na mulher, prostatites, cistites, orchites, inflammações do utero, ovarios, etc. Tratamento pela electricidade Diathermia. D'Arsonvalização Ozonotherapia. Estreitamento da Urethra.

IMPOTENCIA

10 ás 18 — Buenos Aires, 77-4º

Doenças ano-rectaes

Dr. Lauro Borges

Tratamento das hemorrhoidas sem operações e sem dôr

RODRIGO SILVA, 14 - 3º

2-1250

QUER GANHAR SEMPRE NA LOTERIA?

A ASTROLOGIA offerece-lhe hoje a RIQUEZA. Aproveite-a sem demora e conseguirá FORTUNA e FELICIDADE. Orientando-me pela data de nascimento de cada pessoa descobrirei o modo seguro que com minha experiencia todos podem ganhar na loteria sem perder uma só vez. Mande seu endereço e 600 reis em sellos, para enviar-lhe GRATIS "O SEGREDO DA FORTUNA". Milhares de attestados provam as minhas palavras — Meu endereço Prof. PAKCHANG TONG, Gral Mitre 2241 - Rosario (S. Fé) - (Rep. Argentina)

CASINO BALNEARIO DA URCA

Dia 24, Natal — Dia 31, Anno Bom

DOIS GRANDIOSOS REVEILLONS

Os mais originaes — Os mais elegantes

AMBIENTE DE DISTINCÇÃO

Agradavel temperatura de primavera — Ar condicionado pelo systema Carrier

NOVA E ARTISTICA DECORAÇÃO

Reservam-se as mesas restantes

HOJE — Grande exito dos consagrados *Bailarinos fantasistas*

MARIANE ET ROBERTS

em seus novos e surprehendentes numeros

Breve: PAQUITA GARZON, a querida vedette argentina

SEMPRE — C... successo de

Izabelita RUIZ

E das girls americanas

LEONA-VIRGINIA AND BARRY

DIARIO CARIOCA

Propriedade da S. A. DIARIO CARIOCA

DIRECTORES:
Horacio de Carvalho Junior
J. S. Martins Guimarães

CHEFE DA REDACÇÃO:
Danton Jobim

EXPEDIENTE:
Endereço telegraphico: DIARIO CARIOCA — Telephones: Direcção: 2-3035. Administração: 2-3018. Redacção: 2-1558 e 2-2922. Officinas: 2-0824. Assignaturas: 2-3028. Gravuras: 2-1785

ASSIGNATURAS:

Para o exterior:		Para o Brasil	
Anno . . .	80$000	Anno . . .	60$000
Semestre . .	45$000	Semestre . .	30$000

Venda avulsa: Capital 100 rs.—Interior 200 rs. Aos domingos 200 rs. — Interior, 300 rs.

São cobradores autorizados os srs. Lourenço Amaral e J. T. de Carvalho.

CORRESPONDENCIA:

Toda a correspondencia com valor ou sobre assumptos que entendam com assignaturas e outros de interesse da administração deve ser dirigida ao gerente do DIARIO CARIOCA.

O CLUB DAS SAUDADES

DEPOIS que a Revolução saiu triumphante, originou-se, no paiz, uma epidemia que nada tinha de perigosa e sim de ridicula e quixotesca. Foi a fundação de Clubs e Legiões, por esse Brasil afóra. Em São Paulo, o fagueiro general Miguel Costa, muito convencido de sua importancia de revolucionario amnistiado, criou a sua legião, que tanto reclamo teve na época. Realizou até um Congresso, que movimentou a curiosidade de meio mundo. Em Minas, o sr. Francisco Campos fez tambem a sua Legiãozinha. Esta ostentava uma camisa kaki. Trazia gente de todo o interior do Estado. Todo matuto inexperiente envergou a tal camisa. E a coisa chegou até ao desrespeito de metterem uma dellas no venerando e respeitavel sr. Olegario Maciel, presidente do Estado, submettendo-o á irreverencia das multidões e ao vexame das criticas que, na sua edade avançada, deviam ser poupadas.

Aqui no Rio, os fogosos revolucionarios não tentaram organizar uma legião espectacular como aquellas. Isso, porque a indole irreverente do nosso povo acabaria matando-a pela ironia mordaz, glosando-a nas suas famosas canções carnavalescas.

Entretanto, para não deixarem de ter, tambem, o seu nucleo, installaram o "Club 3 de Outubro". Tinha um rotulo mais sério. Isso o rotulo. Por fóra. Por dentro, era a mesma coisa: o ardor revolucionario, o enthusiasmo civico pela salvação da Republica, o crédo do cré ou morre e tudo o mais que o "espirito revolucionario" sussurrava aos ouvidos dos seus famosos idealistas.

O Club 3 de Outubro foi depois o famigerado gabinete secreto onde se debatia a sorte dos homens e do regime. Tinha um livro negro, onde se escreviam os nomes dos "reaccionarios", dos máos patriotas, dos máos brasileiros, de todos que, incorrendo nos odios dos salvadores, tornavam-se passiveis de inflexivel castigo. Castigo summario. As exaltações civicas dos outubristas, em berros formidaveis, faziam tremer o céo e a terra.

Mas tudo passa sobre a terra. Assim passaram as legiões e assim passou o Club 3 de Outubro... Abandonado pela maior parte dos seus membros e pelos ingenuos que para elle entraram illudidos quanto ás suas finalidades sociaes, o celebre gabinete secreto entrou numa phase de decadencia. Ninguem mais ouviu falar nelle. Todos pensavam que o Club tinha morrido de inanição. Eis, porém, que elle volta agora ao cartaz. Para mudar de nome! E' fantastico. Seria, até, interessante que o Club abrisse um plebiscito nacional para que o novo nome fosse o resultado da opinião popular do Brasil. Ou então poderiam os seus remanescentes dar-lhe desde já uma denominação adequada Por exemplo: Club dos Cravos de Defunto. Club das Saudades. Club dos Empasteladores Aposentados.

O TEMPO

Districto Federal e Nictheroy — Tempo: ameaçador, com chuvas e trovoadas. Temperatura: estavel. Ventos: variaveis, com rajadas, bastante frescas.

Estado do Rio de Janeiro: — Tempo: ameaçador com chuvas e trovoadas. Temperatura: estavel.

Estados do Sul — Tempo: perturbado com chuvas e trovoadas esparsas, salvo no Rio Grande do Sul onde de bom, passará a instavel, com chuvas e trovoadas. Temperatura: estavel, salvo em Santa Catharina e Rio Grande do Sul onde se elevará. Ventos: variaveis com rajadas, bastante frescas.

Trajecto Rodoviario Rio-S. Paulo—Tempo: ameaçador, com chuvas e trovoadas. Temperatura: estavel. Ventos: variaveis, com rajadas, bastante frescas.

APPROXIMAM-SE AS FESTAS!

O NATAL está ahi! Traga HOJE MESMO, a sua proposta ao

CREDIARIO da A EXPOSIÇÃO

para ter os MELHORES PRESENTES, SEM PENSAR EM DINHEIRO!

A EXPOSIÇÃO é o grande magasin do coração da cidade; Avenida, esquina São José.

TOPICOS

UM AMIGO DO BRASIL

O governo brasileiro acaba de condecorar, com o grau de [illegible] official da ordem do Cruzeiro do Sul, o sr. Ventura Garcia Calderon, que, até bem pouco tempo, foi o alto representante diplomatico do [illegible] junto ao nosso paiz. O nosso governo justificou esse gesto como uma "recompensa da feliz actividade de que deu provas", durante o tempo em que concorreu pelo estreitamento de nossas relações com a [illegible] nação sul-americana que lhe serviu de berço.

O sr. Garcia Calderon é, no continente, uma das suas maiores e mais fortes expressões mentaes. Representante de uma brilhante estirpe de homens notaveis da sua patria, formoso espirito de artista e pensador, o eminente peruano, juntamente com seu irmão, o sr. Francisco Garcia Calderon, acaba de ser indicado pela França candidato ao Premio Nobel de Literatura de 1935.

Mas não é sómente [illegible] da vida do sr. Ventura Garcia Calderon que o faz digno da estima e da admiração do povo americano. Elle é, sobretudo, um esforçado e galhardo general desses idealistas que se vêm batendo, sem desfallecimentos, pela paz, no esforço titanico pela [illegible] da obra de fraternidade do nosso continente.

O acto do nosso governo foi bem uma recompensa que vale [illegible] homenagem a uma das maiores figuras da America, lidimo [illegible] da sua raça e da sua cultura.

[illegible]

NA reunião plenaria do C. F. de Commercio Exterior, hontem realizada, o sr. Lenhoff [illegible] relator [illegible] do algodão synthetico, voltando atrás das suas primitivas declarações, informou aos seus pares que leria o parecer que está elaborando em duas sessões — a primeira parte na proxima quinta-feira, e [illegible] na sessão do dia 24.

Pelos modos o sr. Lenhoff de Britto não está redigindo um parecer, mas escrevendo um tratado. Nada teriamos a objectar ao carinho e minucia de que está dando provas o relator do caso do "synthetico", se cada dia que se passa [illegible] e os [illegible] do erario [illegible] da economia nacional, decorrentes da entrada, com classificação errada e pagando taxas reduzidas, do producto estrangeiro concurrente do algodão brasileiro.

Todos [illegible] o sr. Lenhoff de Britto tão versado em assumptos [illegible] do "synthetico" estão sendo feitos nesses ultimos tempos com um enthusiasmo verdadeiramente impressionante.

Em todo caso, [illegible] está perdido. O caso poderia ser peor. Em vez de duas, poderia querer o sr. Lenhoff de Britto parodiar a Scherazade e necessitar de 1.001 sessões para lêr seu parecer.

A Equitativa
Seguro de Vida
Avenida Rio Branco 125

A POSSE DO NOVO PRESIDENTE DO MEXICO

O sr. Getulio Vargas formula votos de feliz gestão ao sr. Lazaro Cardenas

Por occasião da posse do sr. Lazaro Cardenas, na presidencia da Republica do Mexico, o sr Getulio Vargas, presidente da Republica endereçou-lhe o seguinte telegramma:

"Em nome do povo brasileiro e no meu proprio, felicito cordialmente v. éx. pela sua elevação á presidencia da Republica dos Estados Unidos Mexicanos e tenho o maior prazer em manifestar-lhe os votos muito sinceros que formulo pela felicidade do seu governo e pelo crescente progresso da nobre nação mexicana. — (a) **Getulio Vargas**, presidente dos Estados Unidos do Brasil".

O presidente Cardenas respondeu ao sr. presidente da Republica nos seguintes termos

"Agradeço attentamente a v. ex. as felicitações cordiaes que, em seu nome e no do povo brasileiro, se dignou enviar-me, por occasião da minha elevação á suprema magistratura de minha Patria, e formulo votos muito sinceros pela prosperidade do seu paiz e pela ventura pessoal de v. ex. — (a) **Lazaro Cardenas**, presidente da Republica".

MEDIAS

APPROVADA PELO GOVERNO A MEDIDA LEGISLATIVA

O sr. Getulio Vargas, presidente da Republica, sanccionou a resolução legislativa referente á concessão de promoção por média aos estudantes.

ESTA' EM CHEQUE A PALAVRA DOS LEADERES DAS BANCADAS

Apesar dos Compromissos da Reunião de Sabbado, Ainda Hontem Houve Falta de "Quorum"

O SR. BERGAMINI TRATA DOS ACONTECIMENTOS DA BAHIA — UM PROJECTO SOBRE O EXERCICIO FINANCEIRO — O "DEFICIT"

Na reunião de sabbado ultimo, os leaderes assumiram para com os srs. Antonio Carlos e Raul Fernandes o compromisso formal de assegurarem numero para as deliberações da Camara.

Não contente com esse pronunciamento, o leader da maioria salientou que não era necessario apenas o comparecimento dos deputados, mas se tornava imprescindivel a sua presença no recinto até o final das votações.

Deste modo, mostrava o illustre sr. Raul Fernandes o inconveniente de persistirem os seus pares no costume de deixarem a Camara antes de votada toda a materia da ordem do dia, por fórma que um pedido de verificação pudesse ser satisfeito sem prejuizo do proseguimento dos trabalhos.

Todos concordaram com esse ponto de vista, promettendo "segurarem" na Casa os seus companheiros de representação. Entretanto, já hontem constatou-se, com profunda tristeza, que a palavra dos leaderes não foi mantida. Se houve numero ao ser formulado o primeiro pedido de verificação, no segundo apenas votaram 106 deputados, porque 30 já tinham abandonado a Camara. No entanto, todos elles sabiam que o governo e a Nação esperam que ainda este anno sejam votadas leis de magna importancia...

Está em cheque, pois, o prestigio dos leaderes das bancadas, cuja palavra ficou empenhada na reunião de sabbado ultimo.

HOMENAGENS DA CAMARA A' MEMORIA DE PEREIRA NUNES

Assignado pelo sr. João Guimarães e outros, foi apresentado á Camara, e approvado, um requerimento solicitando a inserção, na acta, de um voto de profundo pezar pelo fallecimento do sr. Benedicto Gonçalves Pereira Nunes, que foi deputado federal pelo Estado do Rio em varias legislaturas.

Encaminhando a votação, falou o autor do requerimento, pondo em destaque a personalidade do extincto.

O sr. João Guimarães pronunciou rapidas palavras exaltando a figura de Pereira Nunes, justificando, assim, a homenagem, pedida em nome do Partido Popular Radical e do Partido Economista do Brasil.

VOTO DE PEZAR

O sr. Minuano de Moura formulou tambem outro requerimento, pedindo um voto de pezar pelo fallecimento do sr. Bento Sosiro de Souza, ex-deputado estadual libertador no Rio Grande do Sul.

O requerente justificou o pedido, enaltecendo, em breve discurso, a figura do extincto. O pedido foi approvado.

MARTIUS

A seguir, o sr. Teixeira Leite justificou um requerimento de sua autoria, solicitando, a designação de uma commissão da Camara para se representar o legislativo nacional nas homenagens a serem tributadas, hoje, a von Martius, sobretudo na inauguração do busto do grande botanico.

O illustre deputado pernambucano estudou, em brilhantes traços, a personalidade de von Martius, elogiando a idéa da inauguração do busto do referido sabio no Jardim Botanico. Lembrou a vida de Martius, a significação de sua obra para o Brasil, referindo-se ainda aos collaboradores brasileiros, entre os quaes apontou Barbosa Rodrigues. Concluiu por solicitar a approvação do requerimento, em que pede a participação da Camara nas homenagens a Martius.

Approvando o requerimento, o presidente designou para representar a Camara naquellas homenagens, os srs. Teixeira Leite, Arthur Neiva, Xavier de Oliveira e Adolpho Bergamini.

FALA O SR. MOZART LAGO

Seguiu-se com a palavra o sr. Mozart Lago, que reclamou o andamento do projecto relativo á revalidação das carteiras de "chauffeurs". Proseguindo, o orador referiu-se á indicação de sua autoria, "solicitando o restabelecimento das audiencias publicas do presidente da Republica, e das audiencias dos srs ministros de Estado, com hora certa, para os parlamentares.

OS SUCCESSOS DA BAHIA

Depois, occupou a tribuna o sr. Adolpho Bergamini, que desenvolveu considerações em torno dos acontecimentos da Bahia.

O orador criticou com veemencia a conducta do interventor Juracy Magalhães, accusando-o da pratica de violencias.

Falou de perseguições movidas aos srs. Seabra e José Rabello pelo actual governo bahiano e, em seguida, passou a lêr todo o noticiario do jornal "A Tarde", sobre os factos citados, demorando-se no exame do laudo do corpo de delicto feito no estudante Joaquim Camara e no depoimento do referido academico.

A bancada bahiana ouviu silenciosa as accusações do sr. Bergamini. Só o sr. Edgard Sanches aparteava o deputado carioca, defendendo o sr. Juracy Magalhães. O sr. Armando Silva limitava-se a exclamar:

— Não apoiado! Não apoiado!

Por fim, chegou o sr. Arlindo Leoni, muito nervoso, indagando pela sua bancada. Houve risos. Mas, em breve, constatava-se que a representação do P. S. D. da Bahia estava presente e que o seu leader, sr. Arthur Neiva, ia falar.

A DEFESA DO INTERVENTOR DA BAHIA

O sr. Bergamini concluiu o seu veemente discurso dizendo que não combatia os homens, mas os seus erros.

Logo após, o sr. Leoni pede inscripção para defender, no expediente da sessão de hoje, o sr. Juracy Magalhães.

Com a palavra pela ordem, o sr. Arthur Neiva inicia a defesa do interventor da Bahia. O presidente, porém, adverte o orador de que estava finda a hora do expediente, havendo numero para as votações. O leader bahiano solicita, então, que lhe conceda inscripção para continuar o seu discurso em "explicação pessoal".

UM NOVO DEPUTADO

A seguir, verificou-se a posse do sr. Crescencio Lacerda, ultimo supplente do Partido Social Democratico convocado para occupar, interinamente, a cadeira do sr. Marques dos Reis.

AS VOTAÇÕES

Passando-se á ordem do dia e havendo numero para as votações, foram approvadas varias dispensas de impressão de projectos. Logo depois, foi rejeitado o projecto dispondo sobre as primeiras sessões do Senado Federal, de accôrdo com o parecer contrario da Commissão Executiva.

Foram approvados: redacção final do projecto que abre credito para pagar a tachygraphia e aos addicionaes da secretaria do Senado e da Camara; projecto que manda que os exames de que trata o decreto de abril de 1932, sejam requeridos na segunda quinzena de janeiro e prestados em fevereiro, no Collegio Pedro II e equiparados.

Ainda foi approvado, em 1ª discussão, o projecto dando providencias sobre o estabelecimento de Colonias Penitenciarias, tendo falado sobre o assumpto os srs. Barreto Campello e Daniel de Carvalho.

O PROJECTO SOBRE O EXERCICIO FINANCEIRO

Em seguida, o sr. Mario Ramos pediu urgencia para discussão e votação do seguinte projecto da Commissão de Finanças:

"Art. 1º. Ficam mantidas as disposições do decreto numero 23.150, de 15 de setembro de 1933, e do Codigo de Contabilidade que não collidirem com as da Constituição Federal, observadas, quanto aos prazos estabelecidos pelo artigo 1º do mesmo decreto, as seguintes alterações:

a) o anno financeiro coincide com o anno civil e é encerrado em 31 de dezembro de cada anno, e o periodo de 1 a 31 de janeiro do anno seguinte será considerado addicional para a liquidação das contas do respectivo exercicio;

b) pertencem ao exercicio sómente as operações relativas aos serviços feitos pela ou para a União e aos direitos adquiridos por ella ou seus credores, dentro do anno financeiro;

c) o periodo addicional, dentro do qual não se poderão empenhar novas despesas ou assumir quaesquer compromissos por conta do respectivo exercicio, será empregado: até 15 de janeiro no pagamento das despesas que tenham sido empenhadas e legalmente autorizadas dentro do anno financeiro, e cujas ordens de pagamento tenham sido expedidas até aquella data; de 16 a 31 de janeiro, na liquidação e encerramento do exercicio;

d) as contas definitivas do exercicio financeiro, organizadas pela Contadoria Central da Republica até 31 de março, serão submettidas em 1º de abril ao exame prévio do Tribunal de Contas, para os fins indicados no art. 102 da Constituição Federal;

e) examinadas pelo Tribunal de Contas serão as contas do exercicio financeiro submettidas pelo governo [illegible] da Camara dos Deputados dentro do primeiro mez da sessão legislativa ordinaria.

Art. 2º. As ordens de pagamento sujeitas ao exame prévio do Tribunal de Contas, só poderão ser expedidas até o dia 10, do mez de janeiro addicional.

Paragrapho unico. Deverão ser registadas pelo Tribunal de Contas, até o dia 15 do referido mez de janeiro, as ordens de pagamento de que trata este artigo.

Art. 3º. As dividas de exercicios findos, já registadas pelo Tribunal de Contas e não pagas até o dia 15 do mez de janeiro addicional, serão logo após escripturadas como Divida Fluctuante, em conta nominal do credor, a lhe serem pagas desde que se apresente á estação pagadora, independente de nova petição.

§ 1º. A importancia correspondente ao total das dividas a que se refere o presente artigo será transferida pelo Banco do Brasil, á requisição do Ministerio da Fazenda, da conta "Despesa da União", para credito da conta "Depositos de Terceiros", por onde serão attendidos os respectivos pagamentos.

§ 2º. Os registos da Divida Fluctuante serão annualmente revistos para exclusão das dividas prescriptas.

Art. 4º. As dividas de exercicios findos, legalmente contraidas e que não tenham sido em tempo opportuno registadas pelo Tribunal de Contas, serão liquidadas á conta dos creditos que para esse fim forem consignados nos exercicios seguintes.

Art. 5º. Depois de 15 de janeiro addicional, perderão o vigor todos os creditos orçamentarios, supplementares e extraordinarios na parte empenhada e não registada pelo Tribunal de Contas.

Art. 6º. A duração dos creditos especiaes será a determinada na lei que se autorizar e, no caso de omissão, a de um exercicio.

Paragrapho unico. Os creditos especiaes que, em virtude de disposição de lei, vigorarem por varios exercicios, no ultimo vigorarão, como os demais creditos, até 31 de janeiro.

Art. 7º. Foram revogadas as disposições do decreto numero 23.661, de [illegible] de dezembro de 1933, que alteraram os prazos para cobrança de impostos e taxas, e, consequentemente, restabelecidos os prazos fixados nos respectivos regulamentos.

Art. 8º. Revogam-se as disposições em contrario.

Sala da Commissão, 15 de dezembro de 1934. — **João Simplicio**, presidente. — **Mario de A. Ramos**, relator. — **[illegible] Vergueiro Cesar — Ribeiro Junqueira — Paulo Filho Furtado de Menezes — José de Sá.**"

O requerimento foi dado como approvado. O sr. Bergamini pediu verificação, constatando-se o seguinte resultado: — 101 votos a favor e 17 contra. Não havendo numero, procedeu-se á chamada que acusou a presença de 136 deputados. Em virtude do "quorum" registado, foi feita novamente a verificação de votação. Desta vez, 119 deputados manifestaram-se favoraveis á urgencia, contra 17 votos divergentes.

E, assim, o pedido foi aprovado. Seguiu-se a discussão do projecto, falando successivamente os srs. Bergamini, Mozart Lago, Pedro Aleixo, Mario Ramos, Raul Bittencourt e Raul Fernandes. Depois, encerrada a discussão, a proposição foi submettida a votos, artigo por artigo. Ao ser dado como approvado o art. 1.º, o sr. Bergamini requereu verificação. Resultado: — 102 a favor e 4 contra. Não havia mais no recinto numero sufficiente para as deliberações...

O "DEFICIT"

Na falta de "quorum" para as deliberações, o presidente submetteu ao plenario a 2.ª discussão do projecto n.º 223, de 1934, autorizando o presidente da Republica a fazer operações de credito, necessarias, até 300 mil contos, para cobrir o "deficit" actual; com voto em separado do sr. Mario Ramos.

O sr. Bergamini, encaminhando a discussão, pede para falar da bancada. O sr. Barcellos, na presidencia, consulta a Casa sobre o requerimento, proferindo estas palavras:

— O sr. deputado Bergamini pede permissão para falar sentado...

Ha risos. E, nesse ambiente de bom humor o deputado carioca inicia o seu discurso sobre a materia, permanecendo com a palavra até ás 18 horas, quando a sessão foi levantada. Deste modo, não conseguiu o sr. Arthur Neiva proseguir nas suas considerações iniciadas na hora do expediente sobre os successos da Bahia.

VEM AHI O SR. ALOYSIO FILHO

O sr. Aloysio Filho telegraphou da Bahia ao presidente da Camara, solicitando inscripção para a hora do expediente de quinta-feira proxima, quando deverá occupar a tribuna afim de tratar dos ultimos acontecimentos no seu Estado.

Panorama...

PAPAE NOEL E AS "VENDEUSES"

Ary Pavão

Ao meu lado, uma senhora de banhas fartas e "lorgnon" aggressivo pediu um par de ligas numero quarenta.

A pequenina "vendeuse" de olhos côr de amendoas revolveu a gaveta do balcão e apresentou á cliente duas circumferencias de elasticos azues debruados de florinhas minusculas.

A gorducha collocou a liga á altura da côcha, calculou a "olhometro" e sentenciou:

— Esta não serve!...

— Eu logo vi que o seu numero era sessenta — interveio, risonha, a caixeirinha. E a fregueza, offendida com aquelle acrescimo irreverente ás suas fórmas antropometricas:

— Cada um usa o numero que gosta!...

E saiu bufando.

Lembrei-me, por acaso, daquelle sujeito que, ao saltar do bonde, de costas, dando com as ventas no chão, respondeu ao conductor que o advertia:

— Cada qual pula como sabe!...

Um cavalheiro pallido, de maneiras distinctas, chegou-se muito junto ao balcão, debruçou-se com rara elegancia e indagou suavemente:

— Tem fita chamalóte vermelha?...

— Temos, pois não!...

— Então dê-me um par de meias para golf — sussurrou o elegante...

* * *

Pilhas de caixas e mercadorias que toda gente viu, pegou, esfregou, sujou... e poucos compraram.

Diariamente, uma multidão composta de criaturas de todos os matizes sociaes e moraes: de almas de coloridos bizarros ou almas tortuosas e estranhas como os caminhos do céo — entram pelos "magazins" e collaboram com o seu quinhão de bilis, de orgulho, de má criação para torturar a menina pobre e triste que as contingencias materiaes da vida fizeram "vendeuse".

"O freguez terá sempre razão" — lá está ao alto, em letras grandes sobre a "caixa" — é o lemma da casa.

Mesmo que o freguez tenha entrado apenas para "olhar" — porque ha sujeitos e damas que olham tudo e tudo indagam, na esperança de que aquillo ainda lhes chegue ás mãos, por intermedio de uma "centena" feliz.

Já assisti uma matrona de cento e vinte kilos presumiveis jurar por Deus, em uma loja, que gastava sómente tres metros de fazenda para fazer um "pegnoir".

(Quando a mulher passa dos noventa kilos é capaz de tudo!...)

A pequenina "vendeuse" que precisa viver, ouve tudo, concorda com tudo... e vae ao extremo de achar que as senhoras de "papada" ficam muito bem com gollas de organdy.

Resultado: as gollas de organdy vendem-se extraordinariamente, porque todas as senhoras, depois dos quarenta e cinco, invariavelmente, usam "papadas".

As proximidades do Natal redobram o movimento commercial da cidade. As vitrines se engalanam. Mãos milagrosas transformam pastas de algodão em neve onde passeiam as barbas brancas e dadivosas de Papae Noel.

A arvorezinha de brinquedos coloridos desperta a curiosidade dos garôtos. Só mesmo aquelles a quem o infortunio tocou muito de perto, não terão nesta época algumas lembranças a comprar. E a todos a pequenina "vendeuse" assiste com a sua habilidade, a sua paciencia, o seu carinho profissional.

Ellas ensinam a vestir, a calçar, a usar os brinquedos e os jogos; a dar laços e ageitar os cabellos... por mais "intransigentes" que elles sejam. Collocam com graça e elegancia lindos chapéos em cabeças tão feias que a gente vê logo que foram feitas para receber um tijolo: vendem sapatos quarenta dizendo que se trata do numero trinta e quatro em fórma polaca — porque sabem que as mulheres não querem ter pés grandes: ensinam tonalidades de pó de arroz e rouge a certas caras que estão devendo seis mezes ao cemiterio.

Ellas distribuem felicidade, ensinando a vestir, a gozar a vida.

Não ha profissão mais torturante, não ha dinheiro mais legitimamente conquistado á vida.

Só quem já entrou com uma mulher em alguma loja, para fazer compras, póde avaliar o quanto soffrem as "vendeuses"...

E, dentro de algumas horas, quando todos nós esperarmos para os nossos sapatos a visita confortadora de Papae Noel, quantos se lembrarão da menina triste e amavel que, debruçada um anno inteiro sobre os balcões illuminados, vivem a serviço de todas as vaidades e de todos os caprichos?...

De minha parte, confesso que pensarei nellas nessa hora feliz.

E lembrarei, durante a ceia pacata da minha vida burgueza, os seus olhinhos côr de amendoas e as suas mãozinhas brancas e ageis que embrulham tão bem a mercadoria, emquanto o patrão embrulha os freguezes...

THEATRO

"Viva Nóis !", em homenagem a Renato Vianna

"Viva nóis!", o novo e victorioso cartaz da Casa do Caboclo, essa revista sertaneja que regista, no momento, o maior successo até hoje conquistado nesse theatrinho popular; será representada hoje mais tres vezes, nas sessões de 4.15, 8 e 10 horas.

A' primeira sessão de amanhã, na Casa do Caboclo, será em homenagem ao brilhant escriptor Renato Vianna, idealizador e realizador do Theatro Escola, essa iniciativa victoriosa. Duque presta-lhe essa homenagem como demonstração do regosijo dos seus amigos da Casa do Caboclo pela feliz escolha do seu nome para dirigir a Escola Dramatica, substituindo Coelho Netto.

Primeiras de "O Canto Sem Palavras", a obra-prima de Roberto Gomes

O Theatro Escola apresenta hoje a segunda récita de sua temporada, a que o publico empresta decididamente o apoio mais fervoroso.

Renato Vianna, para maior prestigio de sua generosa campanha em pról do soerguimento da scena brasileira, escolheu uma peça a que se póde com razão chamar de classica no justo sentido deste termo — "O Canto sem Palavras".

Escreveu-a Roberto Gomes, esse singular e malogrado espirito das letras brasileiras, que nossas elites sempre festejaram e que o grande publico começa a melhor conhecer, tendo ainda ha pouco se deslumbrado com uma de suas emocionantes peças — "Berenice".

"O Canto sem Palavras" sóbe á scena no Theatro-Escola numa original interpretação de Renato Vianna, que a sentiu — por ter sido inspirada em Mendelssohn — á maneira do que a cinematographia realizou com Schubert na "Symphonia Inacabada".

Assim, o maestro J. Octaviano fez bellissima adaptação das melodias romanticas, que acompanham todo o desenrolar da acção da peça, cujas decorações são assignadas por Gilberto Trompowsky o pintor de elite, e Fernando Valentim, brilhante architecto.

"O Canto sem Palavras" tem a prestigial-o os artistas que tanto se distinguiram na grande peça, de estréa, sendo a seguinte a distribuição, pela ordem de entradas em scena:

Maria Luiza, Suzana Negri; D. Herminia, Olga Navarro; D. Clarisse, Antonia Marzullo; Fanny, Adele Negri; Mauricio Tavares, Jayme Costa; Commendador Paixão, Jorge Diniz; Cipriano, Mario Salaberry; Manoel, Candido Nazareth.

Achando-se enferma a sra. Eros Volusia, será substituida no momento choreographico "A Primavera", pela sra. Peggie Morses.

No Assyrio

A FESTA DE NATAL

Mais oito dias de espera e terão os frequentadores do Assyrio a mais feliz surpresa do anno. E' que a festa de Natal, da maneira que a estão preparando os directores do mais elegante cabaret do Rio, irá superar de muito a todas as festas que se tem realizado nestes ultimos tempos.

Nesse dia os salões do Assyrio apresentarão ornamentação artistica e adequada á data. Haverá sorteio de varias centenas de valiosos presentes, muitos dos quaes Papáe Noel entregará pessoalmente, depois da meia- noite...

Emfim será uma festa que deixará saudades e que marcará mais uma brilhante victoria do cabaret-leader do Rio.

Juan Rasso prepara innumeros numeros novos para augmentar o seu prestigio e Maria Esther nos mostrará novos bailados.

O successo de "Voto Secreto" foi previsto pelos criticos theatraes

Quando foi da "premiére" da revista "Voto Segreto", de Iglesias-Freire Junior e estréa da Cia. Araçy Cortes no Recreio, os nossos criticos theatraes preveram que a nova peça da festejada dupla estava a seu ver victoriosa pela sua graça, bellos e originaes numeros e musica alegre.

Isso está plenamente confirmado com o agrado sempre crescente do "Voto Secreto".

SYNDICATO MEDICO BRASILEIRO

EDITAL DE CONVOCAÇAO DE ASSEMBLÉA GERAL EXTRAORDINARIA

O dr. Renato Machado, presidente do Syndicato Medico Brasileiro nos termos do art. 33 dos Estatutos, convoca todos os socios quites, no uso e goso de seus direitos, para se reunirem, em Assembléa Geral Extraordinaria, no dia 21 de dezembro, proxima sexta-feira, ás 20 1|2 horas, (vinte horas e meia), no edificio da Sociedade de Medicina e Cirurgia, á Avenida Mem de Sá n. 197, para o fim especial de outorgar ao Conselho Deliberativo, poderes bastantes para deliberar sobre as condições que deverão servir de base aos contractos de construcção e financiamento dos edificios do Instituto dos Medicos e do Preventorio dos Medicos e do Preventorio Jordão.

Rio de Janeiro, 18 de dezembro de 1934. — (a.) Renato Machado, presidente.

FOLHINHAS

Cartões de felicitações, papeis de fantasia para embrulhos, saccos de papel e variedade de artigos para presentes, na "A INDUSTRIAL PAULISTA" — Rua da Quitanda n.º 26.

Deodoro Voltaire

CIRURGIÃO-DENTISTA

Restaurações a ouro e porcellana — Pyorrhéa e gengivites — Pontes e dentaduras anatomicas.

LARGO DA CARIOCA, 5 sala 911 — Tel. 2-4244 (Edificio Carioca)

Silicol

do Professor Dr. ERNST LAVES (HANNOVER, ALLEMANHA)

Approvado pelo Departamento Nacional de Saude Publica em 5-9-1927, sob n.º 378

Gosto agradavel. Em comprimidos de 0,10 grs. de acido silicico colloidal, ligado á albumina e soluvel nos intestinos

O medicamento ideal contra a tuberculose

Maxima absorpção e retenção no organismo

VENDEDORES AUTORISADOS NO BRASIL: J. RIBEIRO BRANCO & CIA. RUA RIBEIRO BADARO, 23-A e 23-B — TELEPH. 2-4... — São Paulo

VIDA MUNDANA

ANNIVERSARIOS

Fazem annos hoje:

Os senhores: Euzebio de Queiroz, Constancio Monnerat e o coronel Lopes de Azevedo; as senhorinhas: Laura Carneiro da Cunha, Maria Antonia Luiz Alves e Lecturia Januuzzi; as senhoras Moema Xerez e Maria Luiza da Costa e Silva.

— Transcorre hoje o anniversario natalicio da senhora d. Iracema Ayres Guimarães, dignissima esposa do sr. Fabio Guimarães Filho.

— Faz annos hoje um dos heróes da celebre travessia a nado "de Copacabana á Santa Luzia" realizada em 1928. E' elle o querido "Jagunço" E. S. Silva (Beduino) ex-director do Club de Natação e Regatas e actualmente, professor de Educação Physica da A. C. M. e R. J. Country Club.

Ao aquatico Beduino serão prestadas justas homenagens, ainda mais ao sabermos que hoje ás 18 horas será effectuado na matriz de N. S. de La Salette o seu enlace matrimonial com a srnha. Arminda Serpa. Aos nubentes desejamos os mais calorosos votos de felicidades. Uma nota importante: servirá de padrinho o outro heróe da referida travessia, Nelson Duprat com a exma. sra. Amelia Duprat, sua genitora.

— Faz annos, hoje, o sr. Carlos Faria, funccionario da secretaria do Tribunal Regional.

NOIVADOS

Contratou casamento com a professora senhorinha Amarille de Almeida Barbosa, filha do sr. Alvaro de Almeida Barbosa, funccionario do Departamento dos Correios e Telegraphos e de d. Marietta de Almeida Barbosa, o sr. Antonio Adelino Conte, do nosso alto commercio e cantor da P. R. A. 2.

CASAMENTOS

Realizar-se-á no proximo sabbado, dia 22, o enlace matrimonial do engenheiro dr. José Carlos de Chermont, alto funccionario do Departamento Nacional de Portos e Navegação, filho do sr. Sylvio Chermont Rodrigues, um dos socios da Casa Kinlay S. A. e de d. Olga Moraes de Chermont Rodrigues, com a distincta senhorinha Elza Vivacqua, filha dilecta do sr. Edgard Vivacqua, director da firma Vivacqua S. A. e de d. Augusta Bicalho Vivacqua.

Serão testemunhas do noivo, no acto civil, o sr. Daniel Vivacqua e senhora; da noiva, o sr. Ernesto De Preter, director do Banco Italo-Belga e a senhora Esther Vivacqua.

A cerimonia religiosa, effectuar-se-á ás 16 horas daquelle dia, na egreja do Sagrado Coração de Jesus, á rua Benjamin Constant, sendo padrinhos do noivo, o engenheiro Hildebrando de Araujo Góes, chefe da Commissão dos Serviços de Saneamento da Baixada Fluminense e sua esposa, e da noiva, o sr. Sylvio Chermont Rodrigues e sua esposa, progenitores do noivo.

— Realizou-se sabbado, na 8ª pretoria civel, o enlace matrimonial da senhorinha Maria Antonia Teixeira, filha da viuva d. Marianna Braga Teixeira, com o nosso companheiro Augusto Magalhães Couto.

Serviram de padrinhos: da noiva, o sr. Domingos Teixeira Alves e senhora, e do noivo, o sr. Norberto Machado Guimarães e senhora. Testemunharam o acto os srs. Francisco Teixeira Alves, Chrispim Barbosa Junior, Antenor Guimarães e outras pessoas.

FORMATURAS

No salão nobre da Faculdade Fluminense de Medicina será effectuada hoje, ás 13 horas, a solennidade de formatura das enfermeiras obstetricas que fizeram o seu curso nesta Faculdade.

Pela manhã, uma missa em acção de graças será celebrada na cathedral, ás 10 horas, fazendo a pratica ao Evangelho e a benção dos anneis, o exmo. vigario.

COLLAÇÃO DE GRA'O

Terá logar hoje a solennidade da collação de grão dos bacharelandos em sciencias e letras de 1934 do Instituto La-Fayette. O acto realizar-se-á no Departamento Feminino do conhecid educandario, á rua Conde de Bomfim, n. 186, precisamento ás 20 1|2 horas e será presidido eplo professor La-Fayette Cortes, director geral do Instituto.

A turma de diplomadas, que tomou para seu patrono o nome immortal de Ruy Barbosa e que rende merecida homenagem ao illustre scientista dr. Thomaz d'Almeida Corrêa, será paranymphada pelo provecto educador patricio dr. Aristoteles Poch.

Compõe-se ella das seguintes beletristas: — Senhorinhas: Maria Apparecida de Castro, Yolanda Ferreira dos Santos, Maria Antonietta Barbosa de Miranda, Lindomar Bastos da Silva, Lucia Vallim Schneider, Maria Antonietta Hooper Pinto, Maria José Barcellar Cerqueira, Lygia Camanho Ribeiro, Esther Maggioli, Brasilia Corrêa Stuck, Morisa Corrêa Pires, Elzy Tavares Bastos, Florisette Santos, Irene Villela Pedras, Bernadette Angela Neagele e Myrka Botelho de Medeiros Gualter.

Será oradora a bachaellanda Maria José Barcellos de Cerqueira.

Em regosijo pelo acontecimento será cantada amanhã (19), ás 9 1|2 horas, na matriz do Engenho Velho, por offerecimento espontaneo de s. ex. revma. monsenhor Macdowell, que será o proprio celebrante, missa de acção de graças.

Ao coro far-se-á ouvir, durante a cerimonia religiosa, a consagrada cantora Margarida de Souza Magalhães que será acompanhada pela applaudida violinista patricia Aidyl Lopes Côrtes, sob a regencia do conhecido maestro, prof. Cataldi.

E no proximo dia 22 terá logar um grande baile de gala que as neo-beletristas offerecem á sociedade carioca nos salões do Fluminense Football Club.

VIAJANTES

Procedente de Manáos, com as 20 escalas intermediarias, chegou domingo á tarde o hydro-avião da carreira da Panair, com 12 passageiros para o Rio de Janeiro.

No aeroporto da Ponta do Calabouço, desembarcaram, procedente de Manáos, Humberto Oliveira; de Belém do Pará, sra. Jean W. Peters e Martin Garrott; de São Luiz, Gildasio Palhano Jesus; de Fortaleza, John F. Rose; de Recife, Leslie C. Smith e dr. Mario Eloy da Costa; de Aracaju', sra. Joanna Rosa Medeiros; da Bahia, senhorinha Carmen Marques dos Reis, dr. Ruy Carneiro e Udo Ropsold; e de Victoria, commandante Augusto Pinto Mesquita Filho.

Com destino aos portos do Norte, segue hoje, ás 6 horas da manhã, do aeroporto da Ponta do Calabouço, outra aeronave da Panair, conduzindo os seguintes passageiros: para Caravellas, Ernst Becker; para Bahia, srnha. Carmen Pereira da Silva; para Recife, dr. Ismael Ribeiro, Eduardo Brennand, sra. Maria Elisa Lacerda de Almeida Brennand e Eduardo Brennand; para Cabedello, Alvaro da Costa Guimarães; para Fortaleza, dr. Jurandyr Magalhães e José Gomes da Costa; e com destino a Belém do Pará, José Ribeiro Saback, sra. Joaquina de Amorim Saback e Disrael Saback.

HOMENAGENS

Dr. Rubem M. da Silva — Em regosijo pela descoberta scientifica da cura da pyorrhéa, pelo dr. Rubem M. da Silva, os seus amigos, collegas e admiradores, vão offerecer-lhe dentre em poucos dias, uma justa homenagem que consistirá num lauto almoço, cujo dia e local serão previamente marcados.

EM ACÇÃO DE GRAÇAS

Em regosijo a sua formatura, os bacharelandos de 1934 do Instituto La-Fayette mandam celebrar no dia 19 do corrente, na egreja de São Francisco Xavier ás 9 1|2 horas, missa em acção de graças.

— Por terminação do curso primario de sua dilecta filhinha Odila Sá Cruz, com 10 annos de edade, seus paes o sr. Domingos Ferreira Sá e sua exma. esposa Beatriz de Sá Cruz, mandam celebrar missa em acção de graças, ás 8 horas na matriz de N. S. da Conceição, em São Christovão. E' motivo tambem da celebração desta missa a data do natalicio do sr. Domingos Ferreira que hoje se commemora.

O mais util conselho

Não mande aviar suas receitas sem consultar os preços da OPTICA SANTO ANTONIO, rua Buenos Aires, n. 224, esq. de Av. Passos. Perfeição absoluta. Oculos desde 14$, com todos os grãos, rua Buenos Aires n. 224.

DECLARAÇÕES

LEOPOLDINA RAILWAY

TREM DE PASSEIO — FRIBURGO A BARÃO DE MAUA' DIAS 24 E 31-12-1934

Tendo em vista as Festas do Natal e Anno Bom, o trem de Passeio, que devia descer de Friburgo a Barão de Mauá, nos dias 24 e 31 do corrente (vespera do Natal e Anno Bom) descerá nos dias 26 do corrente e 2 de janeiro proximo futuro, respectivamente.

Os srs. Passageiros que desejarem descer nas segundas-feiras, dias 24 e 31 do corrente, poderão o fazer pelo trem que parte de Friburgo ás 6.15, chegando em Nictheroy ás 10.00 hs.

Rio de Janeiro, 14-12-1934.

C. W. BAYNE — Director-Gerente.

Joias, relogios e artigos para presentes

Preços excepcionaes durante as festas.

Officinas proprias para execução de todos os trabalhos de joalheria e relojoaria.

Comprem e reformem suas joias na

JOALHERIA A PORTUENSE

Almerindo Gomes & Irmão

R. Uruguayana, 133

Modernize a sua illuminação!

A historia das lampadas assignala conquistas e experiencias notaveis. Hoje tudo é novo e melhor, desde o typo das lampadas ao systema de distribuição da luz. Todos os apparelhos de illuminação se aperfeiçoaram.

Para esse constante aperfeiçoamento muito fizeram os laboratorios da General Electric. Exemplo das suas conquistas são os apparelhos com a marca G. E. que representam para os velhos abat-jours, que desperdiçam tanta luz, o mesmo que o ultimo modelo de automovel para o carro de bois.

Modernize a sua illuminação utilizando os Globos G. E., para a distribuição e aproveitamento perfeitos da luz.

O Globo G. E. distribue e aproveita melhor a luz da lampada. O Visiometro, que mede a luz com absoluta precisão e mostra a qualidade e quantidade de luz necessaria a cada trabalho visual, confirmará a superioridade do Globo G. E. Peça uma demonstração gratis do Visiometro.

GRATIS! D. 4

A' General Electric S. A., Caixa 109, - Rio de Janeiro.

Peço enviar-me o folheto "Vejamos" que explica de uma maneira simples os resultados dos estudos scientificos referentes á nova Sciencia da Visão.

Nome ____

Endereço ____

Cidade ____ Estado ____

GENERAL ELECTRIC

O GLOBO G. E. FAZ A MESMA LAMPADA DAR MAIS LUZ

RADIO

RADIO CRUZEIRO DO SUL DO RIO DE JANEIRO

Das 10 1|2 ás 11 1|2 horas — O mais gentil programma do Rio de Janeiro.

Das 11 1|2 ás 12 horas — Boletim Informativo.

Das 12 ás 13 horas — Musica para o almoço.

A's 13 horas — Intervallo.

Das 13 ás 19 horas — Radio Apperitivo.

Das 19 ás 19,30 — Programma que a todos interessa.

Das 19,30 ás 20 horas — Programma Nacional.

Das 20 ás 20,15 horas — Jazz Columbia — Musica Americana.

Das 20,15 ás 20,30 — Neivas Gomes — Radiolettes.

Das 20,30 ás 20,45 — Regional — Pixiguinha — Tutti — Palmieri, Léo e Aristides.

Das 20.45 ás 21 horas — ARNALDO AMARAL — Orchestra Columbia.

Das 21 ás 21,30 — Rêde Verde-Amarella — Programma da estação — chave, PRB-6 — Radio Cruzeiro do Sul de São Paulo.

Das 21 30 ás 21,45 — Orchestra de Cordas — Sólos por Francisco Mignone.

Das 22 ás 22,15 — Irmãs Medina — Musicas sul-americanas.

Das 22.15 ás 22.30 — Carmen Barbosa — Regional.

Das 22.30 ás 22.45 — Sólos pelos professores — Celio, Blois e Diniz.

Das 22.45 ás 23 horas — Orchestra de concertos.

A's 23 horas — Bôa-noite... até amanhã.

RADIO EDUCADORA DO BRASIL

Das 14 ás 16 horas — Discos variados.

Das 17,30 ás 19,30 — Discos populares.

Das 19,30 ás 20 — Transmissão do Programma Official organizado pelo Departamento Nacional de Publicidade.

Das 20 horas ás 20,30 — Discos seleccionados.

Das 20,30 ás 23 horas Transmissão do studio, do Programma Manoel Monteiro, com numerosos e apreciados artistas.

Speaker do programma: Saint-Clair Lopes.

O Speaker Eduardo Starzt

A voz clara do afamado e mundialmente conhecido speaker, sr. Eduardo Starzt da Estação Experimental Philips de pesquizas em ondas curtas P. C. J. falou ao mundo em 1927 em Hollandez — Inglez — Francez — Allemão — Espanhol e Portuguez.

O famoso speaker da P. C. J. falará novamente ao Microphone da P. C. J. nos programmas Philips dos dias 18, 19 e 20 de dezembro de 1934, como segue:

Onda de 19,71 metros, frequencia de 15.220 kilocyclus: 18 de dezembro de 1934 — das 21 horas ás 5 horas; 19 de dezembro de 1934 — das 5 horas ás 13 horas; 20 de dezembro de 1934 — das 13 horas ás 21 horas.

A Estação Transmissora Philips em Eindhoven (Hollanda) indicativo P. C. J. falará novamente ao mundo, não em uma ou duas ondas dirigidas a certos territorios, mas sim para todo o mundo.

Pedimos aos caros ouvintes de annunciar este facto o mais possivel, falando disso aos seus seus amigos e pedindo que liguem seus receptores para a P. C. J. nos dias 18, 19 e 20 de dezembro do corrente, onda 19.71, frequencia 15.220 kc. solicitando de todos a gentileza de enviar seus commentarios á S. A. Philips do Brasil, Praça Mauá, 7, 11.º andar, Rio de Janeiro.

RADIO OFFICINA AVILA

concertos de radios; automovel proprio para attender dia e noite. Tel. 3-3129.

RUA DO CARMO, 8

LIVRARIA ALVES

Livros collegiaes e academicos

Secção Economica do
DIARIO CARIOCA
DIRECÇÃO F. J. TEIXEIRA LEITE

Diario Economico

NOTA DO DIA

O EMPRESTIMO DE MINAS GERAES

O boletim da Bolsa de Fundos Publicos desta capital, referente ás operações effectuadas no sabbado ultimo, vem corroborar de maneira integral as observações ha dias feitas por este jornal sobre o emprestimo de consolidação e unificação do Estado de Minas Geraes.

Com effeito, do alludido boletim se apprehende que continuam em plena actividade as manobras em torno das cotações dos titulos do grande Estado central.

As apolices da 1ª série do emprestimo de 5%, em vias de lançamento e subscripto apenas numa quarta parte (50.000 contos em 200.000), emittidas a 180$000, tiveram suas cotações elevadas successivamente a 188$000 e a 189$000. Já tivemos opportunidade de mostrar que essa elevação é apenas illusoria, sendo seu unico intuito o de embair o publico e dessarte proporcionar largos lucros aos bancos lançadores. Não ha outros motivos para o alteamento das cotações daquelles titulos, sabido quão restricto é o interesse que têm despertado no mercado.

Lê-se no mencionado boletim:

VENDAS

Obrigações do Thesouro de Minas — 1:000$000 .	58 a	970$000
Idem, idem	24 a	972$000

OFFERTAS

	Vendedores	Compradores
Obrigações do Thesouro de Minas — 1:000$000 .	844$000	841$000
Apolices 5% — 1934 . ..		189$000

Do que acima foi transcripto observa-se: 1º — no mesmo dia e hora obrigações do Thesouro de Minas foram negociadas a 970$000 e 972$000, emquanto portadores mais modestos se contentavam com 844$000 e só obtinham offertas de 841$000 por seus titulos; 2º — que havia compradores para as apolices mineiras de 5% (1934) e os corretores a serviço dos bancos lançadores se esqueceram de offerecer as apolices que tinham em carteira. Apenas 750.000...

E' extremamente curioso, na verdade, não só a disparidade das cotações obtidas pelas obrigações de Minas numa mesma sessão da Bolsa, como o desinteresse dos corretores em effectuarem transacções.

A explicação desses factos estranhos é a seguinte: as obrigações do Thesouro de Minas, tendo sido suspenso o pagamento dos seus juros, cairam violentamente. Essa suspensão é propositada de fórma que os bancos lançadores possam comprar as referidas obrigações a baixo preço. Mas o lucro dessas compras não vae para o Thesouro de Minas. Compradas as obrigações a 750$000 ou 800$000, são ellas negociadas ficticiamente na Bolsa a 970$000 e 972$000, sendo a esses preços debitadas ao governo mineiro. Calcule-se o numero de obrigações em circulação e ver-se-á o resultado magnifico que essa pseudo conversão vae proporcionar aos bancos encarregados do lançamento do emprestimo de Minas.

Fazendo commentarios em torno da escolha da candidatura do sr. Benedicto Valladares á presidencia de Minas, um matutino desta capital, depois de emittir conceitos sobre as qualidades do candidato, conceitos esses que gostosamente subscrevemos, declara que o maior acto da sua gestão como interventor foi a realização do emprestimo de consolidação e unificação e pretendendo responder ás nossas criticas affirma que essa operação foi um successo e que já mereceu os applausos de todos os technicos financeiros do Brasil.

Não temos duvidas em acreditar nesses applausos, porque nós mesmos reputamos a operação financeira do governo de Minas extremamente interessante e util. Isso quanto á operação em si. Outro tanto, porém, não se pode dizer em relação á fórma sob a qual está sendo feito o lançamento e, ainda menos, no tocante aos processos adoptados para forçar a conversão.

Estamos certos de que os srs. Leonardo Truda e Queiroz Mattoso, presidentes do Banco do Brasil e do Commercio e Industria de S. Paulo, institutos de credito encarregados da emissão mineira, nenhum seria capaz de applaudir de publico a suspensão do pagamento dos juros dos titulos cuja conversão é pretendida.

Se nenhum dos dois será capaz de declarar-se partidario de providencia tão pouco legitima, quaes serão então os technicos financeiros enthusiastas do "colóte" a que se refere tão confiantemente o matutino carioca?

Nesse andar nada impede que amanhã o governo de Minas Geraes se proponha a converter as apolices agora emittidas de 5% em titulos de 4%. Para isso a "mesinha" a applicar é de uma simplicidade encantadora — suspenderá o pagamento dos juros e o sorteio dos premios. As cotações cairão e o resgate será feito, como agora acontece com as obrigações de 7 e 9%, a baixo preço.

Para esse aspecto da questão, cuja relevancia é incontrastavel, é que chamamos a attenção do illustre interventor mineiro e do publico.

Em hypothese alguma os beneficios obtidos por esse passe de magica compensarão o descredito de que delle decorrerá para o grande Estado central. Essa é a verdade que se infere do exame de todas as manipulações financeiras que já se tem pretendido levar a effeito.

E é devido a essas e outras coisas que o publico se tem retraido em relação aos novos titulos e que a seus lançadores só falta lançar mão de rifas para escoal-os...

A REUNIÃO DE HONTEM NO CONSELHO FEDERAL DO COMMERCIO EXTERIOR

OS FRETES MARITIMOS, O ALGODÃO SYNTHETICO, A CLASSIFICAÇÃO DOS CAFE'S BRASILEIROS, A COLLOCAÇÃO DE NOSSAS CARNES NA GRAN-BRETANHA FORAM OS PRINCIPAES ASSUMPTOS DEBATIDOS NA REUNIÃO DE HONTEM

Realizou-se hontem, no Itamaraty, a reunião plenaria semanal do Conselho Federal de Commercio Exterior, não tendo comparecido s. ex. o chefe da Nação, presidente do Conselho, ausente no Rio Grande do Sul e os srs. conselheiros Euvaldo Lodi, ausente em Minas Geraes e Léo de Affonseca ainda enfermo. Todos os demais membros do Conselho achavam-se presentes. Presidiu a sessão o sr. conselheiro Sebastião Sampaio.

A' reunião plenaria de hontem compareceram os srs. José Carlos de Macedo Soares, ministro das Relações Exteriores, e Odilon Braga, ministro da Agricultura, que tomaram parte nos debates dos mais importantes assumptos resolvidos pelo Conselho.

O sr. conselheiro Lenhoff de Britto apresentou uma indicação sobre o problema do "draw back", com um ante-projecto que o regula. Foi nomeado relator da materia o sr. conselheiro Bouças, tendo o Conselho Federal resolvido receber desde já suggestões e informações por escripto sobre o assumpto, de todos os interessados, individuos ou associações. Na proxima reunião plenaria o Conselho decidirá se tambem fará reuniões para audiencia verbal dos referidos interessados.

Foram recebidos pelo Conselho varios documentos com informações sobre o problema dos fretes maritimos, que será discutido na proxima reunião da Camara de Producção, Tarifas e Transportes, quinta-feira, dia vinte do corrente, ás nove horas da manhã, com a presença dos srs. presidentes dos Centros Exportadores de Café de Santos e desta capital, e do sr. presidente do Centro de Navegação Transatlantica do Brasil, que lerão memoriaes de suas associações sobre a materia, de que é relator o sr. conselheiro Victor Vianna.

Sobre o assumpto que vem sendo chamado de algodão synthetico, o sr. ministro da Agricultura declarou que [illegible] informar ao Conselho que já tinha providenciado para que lhe fossem enviadas, ainda hontem, as informações technicas do Departamento de Plantas Texteis e outras que havia reunido no seu Ministerio. O relator do assumpto, sr. Lenhoff de Britto, informou que lerá á Camara de Producção, quinta-feira proxima, a primeira parte do seu parecer sobre a classificação alfandegaria do referido producto de importação, devendo ler na quinta-feira seguinte a segunda e ultima parte do seu parecer definitivo sobre todo o problema.

Sobre a classificação dos cafés brasileiros, o respectivo relator, sr. conselheiro Torres Filho, informou que já tem o seu parecer preparado para ser lido na primeira reunião da Camara de Producção.

Os srs. interventores federaes nos Estados do Rio Grande do Sul e do Paraná telegrapharam ao conselheiro Sebastião Sampaio, director executivo do Conselho, communicando a installação das Commissões de Propaganda e Expansão Commercial que, nos referidos Estados, vão articular o seu trabalho com o Conselho Federal de Commercio Exterior nas respectivas zonas. Com estas duas installações já 16 Estados da Federação constituiram e [illegible] hoje, funccionando as suas respectivas Commissões de Propaganda e Expansão Commercial.

A Camara de Commercio Norte Americana do Brasil enviou um officio ao Conselho Federal, congratulando-se com a recente regulamentação cambial adoptada pelo governo.

O Conselho Federal decidiu hontem approvar o plano adoptado pelo Departamento Nacional do Café para o seu comparecimento á Exposição Internacional de Bruxellas.

Entre os pareceres approvados hontem, um dos mais importantes foi o que apresentou o sr. conselheiro Torres Filho sobre o problema das carnes brasileiras na Grã Bretanha. Sobre o assumpto falaram os srs. ministros das Relações Exteriores e da Agricultura, este dando detalhes interessantes sobre a acção que vem sendo desenvolvida pelo seu Ministerio quanto ao problema da pecuaria, em todo o nosso paiz, e aquelle informando minuciosamente o Conselho sobre a acção do Itamaraty junto aos maiores mercados mundiaes importadores. Essa util generalização do assumpto levou o Conselho a votar a abertura de um inquerito entre todos os Frigorificos que trabalham no Brasil, que serão convocados e ouvidos pelo Conselho. Por suggestão do sr. ministro da Agricultura, o Conselho enviará as conclusões desse inquerito aos Ministerios interessados, com os pedidos de informação que julgar convenientes, para que a Camara de Producção do Conselho, com o mesmo relator, sr. Torres Filho, possa tratar, de uma maneira geral e pratica, da collocação das nossas carnes nos mercados internacionaes, e depois suggerir ao Executivo a melhor politica a adoptar em toda a materia.

O Conselho Federal votou hontem o parecer Torres Filho, que manda transmittir aos governos dos Estados productores da borracha uma proposta allemã para installação de uma usina de lavagem, ou beneficiamento de borracha, na Amazonia, estando o fornecedor disposto a receber o preço da mesma usina em borracha bruta. O director executivo do Conselho esclareceu que o assumpto estava sendo votado por se tratar de uma proposta concreta, que necessita de resposta urgente em qualquer sentido, mas lembrou que a discussão do problema geral da borracha, resolvida pelo Conselho em novembro, só terá começo em janeiro proximo, porque o mez corrente foi reservado aos estudos solicitados dos governos estaduaes e ministerios interessados e associações commerciaes das zonas productoras, para o factor das informações escriptas que possam orientar a solução que vae ser procurada para o problema.

O ultimo assumpto, votado unanimemente na ordem do dia do Conselho Federal na reunião de hontem, foi o parecer Lenhoff de Britto sobre a Portaria enviada em consulta ao Conselho pelo sr. ministro da Agricultura, o que s. ex. pretende baixar por estes dias, regulando no Brasil o uso do papel envoltorio para o commercio internacional de frutas citricas. O Conselho, nesse parecer approvado, congratula-se com os fruticultores brasileiros, visto que a Portaria do sr. ministro da Agricultura vem resolver todas as difficuldades daquella natureza, no momento. O Conselho entregou tambem ao sr. ministro da Agricultura um outro parecer do conselheiro Lenhoff, sobre o tratamento aduaneiro do referido papel envoltorio importado, para que aquelle titular possa resolver o assumpto englobadamente, em cooperação com o sr. ministro da Fazenda, como ss. ec. julgarem mais pratico e efficiente, fornecendo o parecer do Conselho todos os detalhes alfandegarios necessarios. Por proposta do sr. ministro das Relações Exteriores, o Conselho vae communicar ás associações citricas de todo o paiz os resultados a que chegou na materia, facilitando a sua completa solução.

INSTITUINDO O "DRAW-BACK"

Publicamos a seguir o ante-projecto instituindo o draw-back, apresentado hontem ao Conselho pelo sr. conselheiro Lenhoff de Britto:

Art. 1º — Fica instituido o "draw-back" com remissão total dos direitos de importação constantes da tarifa, para as materias primas necessarias á producção de mercadorias reconhecidas em condições de concorrer, fóra do paiz, com as similares estrangeiras.

Paragrapho unico. — Serão excluidas desse beneficio:

1º — As materias primas fundamentaes de qualquer industria;

2º — quaesquer outras que tiverem similares nacionaes nos termos do art. 5º do decreto n. 24.023, de 21 de março de 1934.

Art. 2º — Consideram-se materias primas comprehendidas no artigo anterior todas as mercadorias que forem:

a) de applicação nas industrias, sejam de beneficiamento dos productos naturaes do paiz, sejam de transformação de quaesquer productos em artigos de commercio;

b) de emprego no acondicionamento e apresentação dos referidos artigos.

Art. 3º — Serão beneficiarios do favor deste decreto os estabelecimentos industriaes que o requererem.

Paragrapho unico. — A esse requerimento deverão ser annexadas, em duplicata:

a) relação, organizada nos termos da tarifa, das materias primas que pretenderem importar, para applicação ou emprego nos productos naturaes ou artigos a exportarem;

b) tabella da quantidade de cada materia prima necessaria para determinada unidade, peso ou medida do producto natural a beneficiarem ou do artigo a fabricarem, segundo o ramo industrial que explorarem.

Art. 4º — E' da competencia do ministro da Fazenda a concessão do favor, ouvidos a Commissão de Similares e peritos profissionaes especializados, [illegible] estes no conferente da Alfandega local, membros effectivos da respectiva Commissão da Tarifa.

§ 1º — Aquella Commissão dirá sobre a capacidade productora do estabelecimento industrial, a qualidade dos artigos produzidos e suas condições de concorrer, fóra do paiz, com os similares alienigenas, impugnando as materias primas que julgar comprehendidas no inciso 2 do § do art. 1º.

§ 2º — Os peritos darão parecer sobre a propriedade da applicação ou emprego das materias primas no beneficiamento dos productos naturaes, fabrico, acondicionamento e apresentação dos artigos e a exactidão da tabella de que trata a letra b do § do artigo anterior, cabendo ao conferente concordar ou dar razões fundamentadas do seu desaccordo.

§ 3º — Officiará nos processos a Directoria das Rendas Aduaneiras, onde ficarão archivadas as segundas vias das relações e tabellas, acompanhando a ordem de concessão do favor as primeiras vias authenticadas.

Art. 5º — Concedido o favor a sua duração maxima será de um anno, contado do conhecimento da ordem pelo interessado, sendo até seis mezes para o despacho das materias primas e os restantes para comprovação da sua applicação ou emprego, pela exportação para o estrangeiro dos productos ou artigos, precedida da necessaria verificação.

Art. 6º — Os despachos serão realizados com pagamento integral dos direitos de importação e addicional de 10%, lançando-se aquelles em conta especial de deposito, para serem restituidos no todo ou em parte, segundo a comprovação realizada.

Paragrapho unico. — Depois de tres mezes dessa comprovação, sem que haja pedido de levantamento do deposito, ou decorrido um anno do conhecimento da ordem de concessão, sem que esta tenha sido promovida, passarão os direitos para a receita ordinaria.

Art. 7º — A exportação, tanto dos productos naturaes beneficiados, como dos artigos fabricados, deverá ser effectuada pela alfandega por onde foram importadas as materias primas, sendo autorizada pelo escripturario designado para proceder no ponto de embarque a necessaria verificação, depois da lavratura do termo respectivo, assistindo o guarda aduaneiro, especialmente escalado para acompanhar as mercadorias até a bordo.

Art. 8º — Em casos excepcionaes, a juizo do director das Rendas Aduaneiras, poderá ser permittida a exportação por outra alfandega, que remetterá immediatamente áquella, por onde devia ter sido feita a exportação, o termo de verificação e a primeira via da nota respectiva com as devidas averbações.

Art. 9º — Esses documentos, uma das vias do conhecimento de embarque, das facturas consular e commercial, authenticadas da apolice de seguro e da cambial emittida, serão obrigatorios para o inspector da Alfandega autorizar a restituição requerida dos direitos de importação depositados.

Art. 10 — Os productos naturaes e artigos exportados que tiverem gosado do favor deste decreto, se, por qualquer circumstancia, regressarem ao Brasil, pagarão, além das taxas devidas, os direitos de importação e addicional das materias primas applicadas ou empregadas.

Paragrapho unico — O [illegible] desse regresso não poderá exceder do estabelecido no inciso 2 do art. 13 do decreto n. 20.023, de 21 de março de 1931.

Art. 11 — As tabellas de que trata a letra b do § do art. 3º, organizadas por determinado estabelecimento industrial para concessão do favor, poderão ser aceitas, durante cinco annos, pelo ministro da Fazenda para futuras concessões ao mesmo estabelecimento, prescindindo da audiencia do § 2º do art. 4º, se a Directoria das Rendas Aduaneiras não tiver motivo ponderoso para impugnal-as.

Art. 12 — Essa Directoria fará um registo das tabellas apresentadas, encabeçado pelos productos e artigos, de modo a poder verificar as divergencias, por ventura existentes entre ellas, sobre a quantidade de cada materia prima declarada necessaria pelos estabelecimentos industriaes do mesmo ramo de exploração.

Art. 13 — Para despacho de importação das materias primas no goso do favor deste decreto, verificada sua existencia na relação annexa á ordem de concessão e vigencia de prazo, será dada permissão pelos inspectores das Alfandegas, independente de outras formalidades, exigencias ou requisitos, que não sejam inherentes ao processamento das respectivas notas.

Art. 14 — Aos estabelecimentos industriaes beneficiados com o favor deste decreto poderá ser concedido pelo ministro da Fazenda reforço, até o dobro, da quantidade das materias primas relacionadas, satisfeitos novos emolumentos e sómente assegura novo prazo para o reforço pedido.

Art. 15 — Os casos omissos neste decreto serão resolvidos pelo ministro da Fazenda com approvação do presidente da Republica.

Art. 16 — Revogam-se as disposições em contrario.

Rio de Janeiro, 5 de novembro de 1934.

* * *

Boletim Diario de Informações Economicas

Communicado do Escriptorio de Informações do Departamento Nacional da Industria e Commercio:

PARA'

BELEM, 17 (E. I.) — Está terminada a safra de castanha, no Estado, motivo por que não tem havido entrada deste producto na praça.

— Está extincta a safra de cacau deste anno; por este motivo os negocios têm sido pequenos e as entradas escassas. Em janeiro proximo [illegible] a de 1935.

— Cotações de sabbado ultimo: mercado de borracha, nominal, abriu e encerrou bastante fraco com pequenos negocios sobre "Ilhas", ao preço de 2$; as cotações foram: fina Ilhas de 2$ a 2$300; fina Caviana de 2$ a 2$050; fina Tapajóz 2$; fina Alto Xingu' 2$; fina Baixo Xingu' 1$900; fina Jary 2$300; Sernamby rama de $500 a $600; Sernamby Cametá 1$; Sernamby Tapajóz $600, Sernamby Xingu' $600; Caucho Tapajóz 1$; Caucho Xingu' 1$; Caucho Tocantins 1$000; fina Sertão de 2$200 a 2$300; Sernamby Sertão $700; caucho [illegible] de balata: cotações, lamina, 6$; bloco 5$. Coquirana: 1$900; massaranduba $600. Mercado de castanha: paralysado. Mercado de cacau: cotações de $960 a 1$, nominal. Mercado de pelles: veado 10$ o kilo; de caetetu' 12$ unidade; de queixada 10$500; ariranha 20$; lontra 20$; onça 25$; maracajá 30$; de giboia 3$ o metro; sucurijú 1$500 o metro; jacuruxy 3$500 unidade; jacuraru' 1$200 unidade; cameleão $700; capivara de 15$ a 16$ unidade. Mercado de outros generos: sem alteração, vigorando as mesmas cotações anteriores. Exportação: o vapor "Bretwald" saido para a Europa, levou deste porto o seguinte carregamento: algodão 136.847 kilos, farinha de mandioca 420.000 kilos, crueira de mandioca 60.805 kilos.

PIAUHY

THEREZINA, 17 (E. I.) — A cotação dos productos de exportação continua inalteravel; não houve entradas conforme informação do Serviço de Estatistica do Estado.

RIO GRANDE DO NORTE

NATAL, 17 (E. I.) — As cotações de sabbado ultimo foram: algodão Seridó: 62$000; Sertão 60$; Mattas 58$; pelles de caprino kilo 8$500; lanigero 7$500; couros espichados, kilo 2$300; couros meio sal 2$400; couros salgados 1$800; paina de seda, kilo 1$; sementes de mamona, kilo $300; cera de carnauba de primeira, kilo 4$; caroço de algodão, $060.

PERNAMBUCO

RECIFE, 17 (E. I.) — No pregão, realizado ante-hontem, na Bolsa de Fundos Publicos, não se realizou nenhum negocio, havendo compradores para apolices ao portador, 5 %, a 840$, sem vendedores; estaduaes, ao portador, portuarias, 7 % a 600$ sem vendedores; ao portador emissão de 1927, 7 %, a 600$, sem vendedores; bonus do Thesouro, compradores a 760$, vendedores a 790$; apolices municipaes consolidadas, 5 %, compradores a 111$, sem vendedores; acções do Banco Auxiliar do Commercio, no valor nominal de 10$, compradores a 69$ e vendedores a 75$; acções do Banco do Povo, valor nominal de 30$, compradores a 65$, vendedores a 66$; acções do Banco Central de Pernambuco, valor nominal 100$, compradores a 120$, sem vendedores; letras hypothecarias do Banco de Credito Real de Pernambuco, juros 6 %, valor nominal 100$, compradores a 69$500, vendedores a 61$000.

— Cotações do dia 14 e a situação do mercado: Assucar: estavel, tendo entrado 31.330 saccos, elevando-se o total das entradas a 2.350.600 saccos; sairam até agora 799.929 saccos, subindo o consumo da capital a 68.250 saccos. O stock nesse dia era de 1.587.999 saccos, tendo sido embarcados para o norte 3.030 saccos de triturado, 375 de crystal e 140 de usina; para o sul seguiram 13.020 de crystal, 10.550 de usina, 3.550 de mascavo e 1.000 de somenos. Algodão: firme na mesma situação anterior; as entradas do Estado subiram a 3.342.625 fardos, e de outras procedencias a 1.503.787. Café: baixou de 19$500 para 19$, embarcando-se para o norte 370 saccos. Caroço de algodão: subiu de 2$100 para 2$200. Mamona e milho: mantidos. Exportação: foram embarcados para o sul 1.229 fardos de papel, 312 caixas de doce, 935 saccos de côcos, 1.079 caixas de conservas, 330 caixas de mangas, 113 volumes de abacaxis, 4.000 ditos a granel, 283 toneis de alcool e 125 caixas de alcool. Para o norte embarcaram 825 caixas de alcool; para a Europa seguiram 5.990 saccos de caroço de algodão, 11.500 de milho e 1.825 fardos de algodão.

— Cotações de sabbado ultimo: o algodão continuou em alta, vigorando o preço de 62$ para o typo Sertão, 60$ para o Matta de primeira e 58$ para o mediano. Assucar: mantido, subindo as entradas a ...... 2.377.859 saccos e as saidas a 802.809, para o consumo da capital, 68.900; stock ...... 1.611.764. Mamona, café, caroço de algodão e milho: sem alteração.

— Está sendo organizado um mappa demonstrativo da distribuição gratuita de sementes de algodão aos agricultores até o dia 30 de novembro ultimo. Graças a essa distribuição de sementes a safra de algodão deste anno será grandemente augmentada e melhorada.

SERGIPE

ARACAJU', 17 (E. I.) — Estão vigorando as seguintes cotações: assucar, $580 o kilo; couros 1$600, algodão em rama 2$500; tecidos 4$000.

PARANA'

CURITYBA, 17 (E. I.) — Não soffreram alteração no sabbado ultimo as cotações dos productos de exportação do Estado.

S. PAULO

S. PAULO, 17 (E. I.) — Foi transformado em Aprendizado Agricola o Patronato Agricola "José Bonifacio", com séde em Jaboticabal e subordinado á Secretaria da Agricultura. De então por deante, esse estabelecimento [illegible] profissional agricola aos filhos dos pequenos e médios proprietarios ruraes e aos dos operarios da industria agricola.

RIO GRANDE DO SUL

PORTO ALEGRE, 17 (E. I.) — Prosegue a tosquia dos lanigeros, sendo muito boa a perspectiva da safra de lãs no Estado. Começa a crescer o numero de compradores, tendo se feito transacções em geral elevadas. Os negocios em gado ainda se conservam retraidos, esperando-se que se animem dentro de poucos dias. O surto de febre aphtosa que se manifestou em Santo Angelo, Tupaceretan e Cruz Alta, facilitado pela praga de carrapatos, está sendo combatido e a situação apresenta-se boa, actualmente. Ha bons pastos e o gado está gordo.

OPPORTUNIDADE COMMERCIAL

A firma Paul Haupt (Berlim — Salzburger — 15) deseja pôr-se em contacto com compradores brasileiros de mercadorias allemãs. (para maiores detalhes procurar o E. I.).

INSTITUTO INTERNACIONAL DE AGRICULTURA DE ROMA

Pede esse Instituto, por intermedio da Embaixada do Brasil em Roma, informações referentes á industria e ao commercio brasileiros.

Aviso á Praça

De ordem da Conferencia de Navegação de Cabotagem e em nome dos armadores, communico ao commercio desta praça que a partir de 1º de fevereiro de 1935 serão cobradas sobre os embarques as seguintes taxas de descarga, estiva e desestiva que constarão dos respectivos conhecimentos:

Portos	Taxa de descarga	Taxa de estiva ou desestiva			
Belém	8$000	4$000	p/1000 ks.		
São Luiz	c/fazenda	4$500	"	"	
Tutoya	"	4$000	"	"	
Amarração	"	4$000	"	"	
Camocim	"	2$500	"	"	
Ceará	"	4$500	"	"	
Aracaty	"	5$000	"	"	
Areia Branca	12$000	2$500	"	"	Sal 1$500
Macau	12$000	2$500	"	"	Sal 1$500
Natal	8$000	6$000	"	"	
Cabedello	14$000	4$000	"	"	
Recife	c/fazenda	4$000	"	"	
Macció	12$000 ton/m3	2$500	"	"	
Penedo	c/fazenda	3$000	"	"	
Aracajú, Estancia	5$000	2$000	"	"	
Bahia	12$000	10$000	"	"	
Ilhéos	5$000	5$000	"	"	
Caravellas, P. d'Areia	12$000	5$000	"	"	
Victoria	20% s/frete	7$000	"	"	Descarga proviso
Rio de Janeiro	5$000	4$000	"	"	
Angra dos Reis	5$000	4$000	"		
Santos	4$500	4$000	"	"	ou metro cubico
Paranaguá	6$000	4$000	"	"	
Antonina	6$000	4$000	"	"	
São Francisco	3$500	4$000	"	"	
Itajahy	3$500	4$000	"	"	
Florianopolis	3$500	5$000	"	"	
Imbituba	3$500	2$500	"	"	
Laguna	3$500	2$500	"	"	
Rio Grande	3$000	3$500	"	"	
Pelotas	3$000	3$000	"	"	
Porto Alegre	3$000	2$500	"	"	

Informações Financeiras e Commerciaes

CAMBIO

A libra cotada em 58$514.

O mercado de cambio official apresentou-se, hontem, no inicio dos negocios, em posição firme. O Banco do Brasil afixou as taxas de 4 33|256, a 90 dias e 4 13|128 á vista, o que era seguido pelos demais estabelecimentos de credito. Nestas condições, a libra era sacada a 58$514 e o dollar em 11$825, no bancario. O franco e o escudo mantiveram-se inalterados e as outras moedas mostraram-se mais accessiveis. A tabella official era a seguinte:

A 90 dias — A libra 58$126 — (4 33|256).

A' vista — A libra 58$514, o dollar 11$825, o franco $780, o marco 4$780, a lira 1$010, a peseta 1$615, o escudo $530, o franco suisso 3$830, o franco belga 2$765, o peso argentino papel 3$380, o peso uruguayo 5$150 — (4 13|128).

Para as suas coberturas os bancos compravam na tabella seguinte:

A 90 dias — A libra 57$210, o dollar 11$465, o franco $745, a lira $950, o marco 4$470.

A' vista — A libra 57$610, o dollar 11$570, o franco $750, a lira $960 e o marco 4$530.

Pelo cambio — A libra 57$810 e o dollar 11$615.

Cambio estrangeiro — O mercado de Londres abriu com as taxas seguintes: Sobre N. York 4.94 7/8; Allemanha 12.32; Paris 75.00; Hollanda 7.82; Suissa 15.28; Hespanha 36.1|4; Italia 57 7/8; Belgica 21.17; Lisboa 110 1/8.

CAMBIO LIVRE

Este mercado apresentou-se hontem, em situação calma. Quasi todas as moedas procuradas para as pequenas remessas continuaram em alta, em relação ao nosso mil réis, que, de certo modo privou os bancos de maiores negocios. Os preços affixados pelos bancos, em média, eram os seguintes:

A libra 75$500, o dollar 15$200, o franco 1$007, a lira 1$307, a peseta 2$090, o escudo $690, o franco belga 3$570, o suisso 4$910, o peso argentino 3$795, o uruguayo 6$270, o florim .... 10$370.

CAFE'

O typo 7 mantido em 13$900.

Encontramos o mercado do disponivel do café, hontem, em posição firme, bem movimentado e com o typo 7 mantido em 13$900, por 10 kilos.

As vendas até ás 11 horas, foram de 5.294 saccas e mais tarde cerca de 1.500 saccas.

Destas, o Departamento Nacional do Café comprou cerca de 5.000 saccas. A pauta semanal é de 1$390, o imposto mineiro 3$000 e o fluminense 5$, por mil réis ouro.

A tabella official de preços para os diversos typos era a seguinte: Typo 3, 15$900; typo 4, 15$400; typo 5, 4-900; typo 6, 14$400; typo 7, 13$900; typo 8, 13$400.

O typo 7, no anno anterior, em egual periodo, era cotado a 10$700.

Durante o mez corrente, até sabbado, já foram exportadas 107.93' saccas.

MERCADO A TERMO

A posição deste mercado, hontem, no primeiro pregão do dia, era estavel. Tambem os negocios não foram de vulto e os diversos mezes conseguiram os preços abaixos: Dezembro, vendedores, 13-500, compradores, 13$430; janeiro, s|v, compradores, 13$575; fevereiro, vendedores, 13$725; compradores, réis 13$625; março, vendedores, réis 13$675, compradores, réis 13$625; abril, vendedores, 13$700; compradores, 13$600; maio, vendedores 13$700, compradores, réis 13$575. Foram vendidas: 5.000 saccas.

Na 2ª bolsa, os diversos mezes, foram cotados, na seguinte tabella: dezembro, vendedores, 13$600, compradores, 13$475; janeiro, s|v.; compradores, 13$600; fevereiro, vendedores, réis 13$800, compradores, réis 13$725; março, vendedores, 13$800, compradores, 13$725; abril, vendedores, réis 13$800, compradores, réis 13$675; maio, vendedores, 13-800; compradores, 13$700.

Mercado firme.

Vendas: 8.140 saccas.

CAFÉS ENTRADOS, HONTEM

S. Paulo, 19 saccas.; Minas, 5 239 saccas; Estado do Rio 2.477 saccas; Espirito Santo, 610 saccas.

Total: 8.345 saccas.

Existencia anterior: 511.717 saccas.

CAFÉS EMBARCADOS, HONTEM

Europa (Oéste e Norte), 250 saccas; Europa (Sul e Léste) 1.270 saccas; Africa (Oéste e Norte) 814 saccas; Cabotagem (Sul), 130 saccas.

Existencia ás 17 horas de hontem: 511 427 saccas.

ASSUCAR

O mercado do assucar disponivel funccionou, hontem, em posição firme, inalterado e com negocios desenvolvidos.

Cotações que vigoraram, por 60 kilos:

Branco chrystal 50$500 a 51$; chrystal amarello, de 47$000 a 48$000; mascavinho, não há e mascavo de 37$000 a 38$000.

O mercado a termo não funccionou.

Movimento estatistico: entradas, 680 saccas; saidas, 17 134; stock, 56 529 ditos.

ALGODÃO

Fechou o mercado do disponivel algodoeiro, ainda em posição firme com alta de 1$ para os diversos typos e pouco movimentado, tendo negocios moderados.

Cotações que vigoraram por 10 kilos.

Fibra longa — Seridó — Typo 3, 51$ a 52$; typo 4, 49$500 a 50$500.

Fibra média — Sertões — Typo 3, 49$500 a 50$000; typo 5, 47$500 a 48$000.

Ceará — Typo 3, nominal; typo 5, 46$500 a 47$000.

Fibra curta — Mattas — Typos 3 e 5 nominal.

O mercado a termo não funccionou.

O movimento estatistico de sabbado:

Entradas, não houve; saidas, 381 fardos; stock, 8.248 ditos.

FALLENCIAS E CONCORDATAS

Luiz Augusto Borges (fallencia requerida) — Na 2ª vara foi requerida a fallencia deste commerciante, estabelecido nesta praça, sendo requerente o credor Olivier Medeiros.

Antonio G. Matta (fallencia requerida) — Por parte de Pring Torres & Cia. foi requerida na 1ª Vara a fallencia de Antonio G. Matta, estabelecido nesta praça.

Henrique Pinhão (fallencia requerida) — Na mesma 1ª Vara, Henrique Pinhão, estabelecido nesta praça, teve sua fallencia requerida pelo credor Francisco André.

J. F. Conceição (fallencia requerida) — Ainda na 1ª Vara foi requerida a fallencia deste commerciante, sendo requerente o credor N. Casnimie.

Guilherme Martins (fallencia requerida) — Estabelecido nesta praça, teve sua fallencia requerida na 5ª Vara por parte de Fernandes Moreira & Cia.

A. da Costa Pinheiro (fallencia requerida) — Por parte dos credores Lopes Garcia & Cia. foi requerida na 3ª Vara a fallencia de A. da Costa Pinheiro, estabelecido nesta praça.

DESPACHOS EM FALLENCIAS

1ª Vara

José Ramos Teixeira & Cia. — Julgadas boas e bem prestadas as contas dos ex-syndicos A. R. de Souza & Cia.

S. Areal & Cia. — Reduzidos os salarios dos peritos para 150$ na reivindicação de Antonio da Costa.

A. Simões Costa — Informe o syndico se as mercadorias reivindicadas por Cunha, Carneiro & Cia. foram arrecadadas.

A. Neves & Cia. — Ao curador, para dizer sobre o pedido dispensa de arrecadação em Minas e Goyaz.

A. Aquino — Informe o escrivão se foi cumprido o esclarecimento do syndico na sua prestação de contas

Gomes de Carvalho & Magalhães — Ao curador sobre a opposição de um credor ao leilão

N. André Paulo — Satisfaça o syndico as exigencias do curador, para que opine sobre o pedido de revogação da prisão.

2ª Vara

V. Werneck & Cia. — Em prova a reivindicação de Raul Cunha & Cia.

José Henriques — Deferido o pedido de deposito das custas.

Emmanuel Mendes — Concedida ao fallido a diaria de 30$000.

Silva Pinho & Cia. — Incluido o credito retardatario de F. Passos & Cia.

Silva Junior & Oliveira — Incluidos os creditos não impugnados.

3ª Vara

J. M. Baptista — Approvado o contrato de honorarios com um advogado.

Camillo Barbosa da Silva — Cite-se Joaquim Magalhães para se defender, em 24 horas, do pedido de extensão da fallencia supra.

Cia. Ceramica Santo Antonio — Faça-se a prova da data em que a fallencia foi decretada, nos autos da reivindicação de J. M. Santos & Cia.

Narciso Muniz & Cia. — Procedente a reivindicação de J. R. Rodrigues da Cunha & Cia.

4ª Vara

E. G. Truta & Cia. — Esclareçam F. R. Moreira & Cia. qual a importancia dos alugueis.

Cia. Commercial de Lers — Deferido o pedido do levantamento de 500$ da Caixa Economica.

Generoso Garrido Alvarez — Mantido o syndico nomeado.

José da Silva Quina — Informe o syndico o requerido pelo curador para ser decidido o pedido de venda.

João da Costa Vasconcellos — Informe o syndico os creditos e junte os respectivos extractos.

Pereira Soares & Cia. — Avise o socio Alberto da Rocha Soares termo de desistencia da concordata extinctiva por elle requerida.

Cia. Tecidos Bom Pastor — Ao curador o pedido de pagamento do contador Francisco da Silveira Carvalho. Incluido o credito retardatario de João Ferreira da Silva Filho.

J. Gonçalves Campos & Cia. — Ao curador o pedido de approvação do pagamento feito pelo liquidatario da ultima prestação do contrato de honorarios com um advogado.

C. Valente & Cia. — Incluidos os creditos não impugnados.

5ª Vara

Faria & Monteiro — Deferido o pedido de levantamento de 330$ da C. Economica.

Carvalho & Affonso — Juntem os fallidos a prova de que têm concordata apoiada para ser decidido o pedido de venda dos bens.

J. Freitas & Cia. — Excluido o credito retardatario de Raul Costa.

6ª Vara

Monerath, Luterbach & Cia — Ao curador o contrato de honorarios com um advogado.

Alexandre de Mattos — Incluidos os creditos impugnados de Corrêa Irmão & Cia. e Pietro Falconi.

Cunha Osorio & Cia. — Em prova a reivindicação de Manoel Dias Ferreira e procedentes as de Eugenia Machado Ferreira Maria da Conceição Vaz Osorio e a do espolio de Margarida Candida.

Titulos protestados

1º OFFICIO

(Em 13-12-934)

Dev José Fernandes Vianna — dup. 392$000; Dev. José Fernandes Vianna — dup. 323$000; Dev Baptista Gullo - end. Soc. Cooperativa Agrilo Resp. Ltda. — Rio Grande — dup. 7:600$; Edgard Limoeiro — dup. 2:000$.

2º OFFICIO

Dev. A. da Costa Pinheiro — dup 236$000; dev. J. Pinto Almeida — dup. 347 $000; dev. Manoel Ferreira Rodrigues — dup. 400$000; dev. Carvalho Leme & Cia. e end. Santos Martins & Cia. — dup. .. .. 8:741$100; dev. Manoel de Souza Pimentel e avals M. S. Pimentel — dup. 75$000.

3º OFFICIO

Dev. Gabriela Wan Quackebeke e aval. G. Wan Quackebeke — prom. 1:000$000; dev. Bento Nunes Machado — prom. 4:000$000; dev. Affonso Costa — dup. 533$700; dev Idalberta Pinto das Neves e avals. Maria L. Martins de Araujo e Alvaro Martins de Araujo — prom. 2:300$000; dev. Benjamin Marzullo — prom. 2:200$; dev. Octavio da Costa Machado — prom. 250$000; dev. J. A Azevedo — dup. 120$000; dev. Moreira Irmão & Cia. dup. 152$000 e dev. Renzo Montanari — dup. 4:128$000 pelo saldo de 1:628$.

Movimento Maritimo

VAPORES ESPERADOS

DO EXTERIOR

"H. Princess", Rio da Prata	18
"Del Mundo", N. Orleans e esc.	18
"Rodney Star", Londres e Esc.	18
"Asturias", Southampton e esc.	18
"Emergency Aid", California"	19
"Monte Pascoal", idem ..	21
"Madri", Hamburgo e esc.	21
West. Prince, Nova York e esc.	28

DO INTERIOR

"Laguna", P. do Sul"	18
"D. Pedro II" Belém e esc.	18
"Itagiba", Porto Alegre e esc.	18
"Araraquara", idem	18
"Porto Alegre" P. do Norte	18
"Pirineus", idem	19
"Herval, idem	20
"Itaperuna", idem	21

VAPORES A SAHIR

PARA O EXTERIOR

"Santos", Buenos Aires	18
"Cabedello" Nova Orleans e esc.	19
"Rodney Star", B. Aires..	19
"Asturias", B. Aires	19
"Monte Pascoal", Hamburgo e esc.	20
"Talisman", N. York e esc.	20
"Madrid", Buenos Aires ..	21
"A. Alexandrino", Hamburgo e esc.	23
"West. World, N. York e esc.	20
"Santos Maru", Japão e esc.	21

PARA O INTERIOR

"Itagiba" P. Alegre e esc.	18
"Venus", Antonina e esc..	18
"Itaité", P. Alegre e esc.	19
"A. Benevolo", Idem	19
"Laguna, "S. Francisco e esc.	19
"Itapagé" Belém e esc ...	19
"Itaperuna", P. Alegre e esc.	22

MARITIMAS

VARIAS NOTICIAS

Como de praxe, reune-se hoje, ás 20 horas, em sua séde provisoria, á rua do Rosario numero 55, 2º andar, os membros do Conselho Deliberativo da Federação dos Maritimos, para tratarem de assumptos que se prendem aos interesses da classe.

—— Do armazem 11 do Cáes do Porto, zarpa amanhã, ás 9 horas, o paquete "Santos", que se destina a Buenos Aires e escalas.

—— Estando os empregados do Lloyd Brasileiro com os seus vencimentos em atraso e approximando-se o Natal, portanto, impossibilitados de commemorar essa data christã, duas entidades de classe enviaram ao presidente da Republica, o seguinte telegramma:

"Appellamos para o criterio de v. ex., no sentido de ser considerada a situação de atraso de vencimentos em que se acham os empregados do Lloyd Brasileiro. O pagamento dos mezes de novembro e dezembro antes do Natal, será um acto de inteira justiça, visto ter v. ex. determinado o pagamento, no mez corrente, ao pessoal de todos os serviços publicos. — (aa.) Antenor Castro, pela Associação Geral dos Empregados do Lloyd Brasileiro; Homero Mesquita, pelo Syndicato dos Empregados em Armazens, Trapiches e Escriptorios de Emprezas de Navegação".

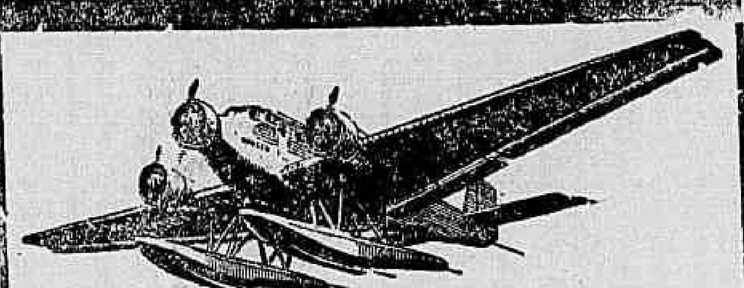

SERVIÇO AEREO TRANSOCEANICO
VIA
CONDOR-LUFTHANSA
O unico serviço aereo regular entre
BRASIL-EUROPA
Taxa aerea especial para a Europa no mez de Dezembro
Qualquer cartão postal até 5 grs. pagará Rs. 1$500
Ultima opportunidade para remetter a correspondencia de Natal
A mala chegará na Europa dia 24 de Dezembro
FECHAMENTO DA MALA
AMANHÃ, dia 19 de DEZEMBRO
na Agencia Herm. Stoltz & Co. .. .. ás 18 horas
e no guichet da CONDOR .. .. ás 21 horas
no Correio Geral .. .. ás 18 horas
Registrados só no Correio
INFORMAÇÕES:
Syndicato Condor Ltda. RUA DA ALFANDEGA, 5-3.º Tel. 3-1970
Herm. Stoltz & Co. AV. RIO BRANCO, 66-74 Tel. 4-6121

A classe de artigos "União" para escriptorios interessa a todas as actividades
PAPELARIA União Ouvidor, 77 Tel. 3-2160 Ramal 2

UM CARRO feito para os que amam o conforto

O NOVO OLDSMOBILE!

EM 1934 o automovel deixou de ser um simples meio rapido de vencer distancias. Tornou-se também um objecto de confôrto. O acerto desta affirmação V. S. poderá tel-a examinando e guiando por suas proprias mãos um dos novos Oldsmobiles de 6 ou 8 cylindros. Em todos os detalhes de sua construcção, o Oldsmobile se revela um carro feito para os que amam o confôrto. Perfeito sob o ponto de vista mechanico, tem todos os aperfeiçoamentos creados para confôrto e commodidade do automobilista — desde o sensacional aperfeiçoamento das "rodas com acção de joelho" que aplaina todas as estradas ruins e accidentadas, até o engenhoso Estabilisador de Marcha que permitte graduar o mollejo do carro, conforme a velocidade de marcha e as condições dos caminhos.
Si V. S. tem interesse em conhecer o novo Oldsmobile, peça-nos uma demonstração sem compromissos.

Producto da General Motors

Agentes no Rio de Janeiro
COMPANHIA EXPRESSO FEDERAL
Av. Rio Branco, 87 — Teleph. 3-2000

O LLOYD BRASILEIRO
E' O MAIS FORTE TRAÇO DE UNIÃO ENTRE OS ESTADOS DO Brasil
DEVEMOS PREFERIL-O SEMPRE PORQUE
AMPARA 20.000 BRASILEIROS
RETEM OURO NO PAIZ
AUGMENTA A ECONOMIA NACIONAL
FAZ O INTERCAMBIO DOS ESTADOS
CONTROLA O FRETE

Apolices Mineiras da Consolidação
APRENDA A ECONOMIZAR, adquirindo com 20$000 uma apolice de 200$000 com juros annuaes de 5 % e sorteios annuaes, sendo um em Dezembro com premios num total de 1.275:000$ e outro em Junho num total de 730:000$, durante 40 annos. Nas sortes — bilhete branco é capital perdido — Nas Apolices não premiadas — CAPITAL ECONOMIZADO E JUROS ACCUMULADOS
Esclarecimentos na C. I. T. A. — Candelaria, 78-1.º andar

Cada collecção de 10 coupons de numeros differentes, dá direito a um cartão numerado de 601 a 999, que coincidindo com o final de um dos 5 primeiros premios da primeira Loteria Federal de cada mez, dará direito á quitação total de uma apolice Mineira da Consolidação.
Os cartões serão trocados nos escriptorios da C. I. T. A., á Rua da Candelaria, 78-sob.

Nº 3 — 18 DE DEZEMBRO 1934

Seu terno é velho?
Fica novo virando pelo avesso tambem reforma-se e concerta-se roupa e faz-se terno de casemira a feitio, por 80$ e de brim por 40$; á rua Ledo 66, antiga São Jorge

Dr. Oswaldo Barbosa
PROF. DE CLINICA MEDICA DA FACULDADE DE MEDICINA DO PARA'
Doenças do figado, estomago, pulmões e coração. Installações completas de electricidade medica raios X alta frequencia, banhos hydro-electricos e de luz raios ultra vermelhos e ultra violetas.
EXAMES DE LABORATORIO.
CONSULTORIO: 7 de Setembro, 135, 3º andar — 3-0508
RESIDENCIA: — Rua Paulino Fernandes, 82—Botafogo. 6-2231.

GRATIS

CONCURSO - NATAL
Leia o nosso annuncio ás 4.ªs, 6.ªs e Domingos na "A Batalha" Terrenos e casas a prestações desde 30$000 e 31$100, com linda vista para a bahia, praia de banhos, agua, luz e omnibus
Parque Duque de Caxias
Est. de Caxias, (antiga Merity) E. F. Leopoldina, junto á Estação

CASA DE SAUDE SÃO SEBASTIÃO
100—RUA BENTO LISBOA—100
Telephone: 5-4001 — 5-4002
DIARIAS DESDE 15$000
Situada no local mais aprazivel desta cidade. Aberta a clinica de todos os srs. medicos.
OPERAÇÕES E PARTO
REGIMES ALIMENTARES
Duchas Raio X.
Medicos: Dr. Cicinato Simões Corrêa — Director: Luiz Simões Corrêa.

GONORRHÉA
RECENTE OU ANTIGA
CURA-SE em 15 dias, UNICAMENTE com hervas da flora brasileira, sem dieta alguma. Pacote para uma semana — 10$000. — Vale Ao Lab. de Pharmacologia da Flora Brasileira, Caixa 3410. Pessoalmente, predio Martinelli, 11º andar, sala 1127 — S. Paulo.

Mon Secret Venceu, Com Muita Luz, o Classico Alfredo Santos

CHEERIO E YAMBI VOLTARAM A ACTUAR COM PLENO EXITO

Quatro productos nacionaes e egual numero de platinos, disputaram, ante-hontem, no Hippodromo da Gavea, o premio "Alfredo Santos" que é chronologicamente a ultima das provas do nosso programma classico, destinadas aos exemplares da nova geração.

Como no classico "Imprensa Fluminense" aqui não é feita distincção de nacionalidades, o que permitte aos productos dos nossos haras, cotejarem-se mais uma vez a seus coetaneos importados. Desta feita, o importante confronto foi deslocado para uma esphera secundaria com a ausencia dos melhores representantes da "elevage" nacional e estrangeira, que são Tia King e Ribeirão num caso, e Cheerio e Joker no outro.

Circumscripto a elementos de natureza accessoria ainda assim o premio "Alfredo Santos", foi assistido com bastante interesse pelo publico presente ao hippodromo, pois tinha-se a impressão que o "handicap" fôra efficaz, em sua tarefa de nivelar as forças. De facto a "top weight" ratificada merecia sel-o não só em attenção á substancia de sua campanha como ao que fizera nas apresentações immediatamente anteriores numa das quaes, sem ter attingido á melhor fórma, avantajara-se folgadamente á Simpatia, justamente a competidora, que á hora de ser corrido o classico, figurava como melhor amparada nas apostas.

A esta filha de Printer, Felippa a "top weight" em questão, concedia 4 kilos, que era quanto egualmente recebia Mon Secret, alistado em parelha com Ojos Lindos. Este filho de Pulgarin, que estava favorecido em 3 kilos, em relação á pensionista do stud Expedictus, como seu companheiro Mon Secret fôra batido por Simpatia, em seu compromisso mais proximo. Esta "performance" servia para ajuizar a situação dos dois pôtros platinos na carreira, situação que não era, positivamente má, pois Simpatia os batera então, favorecida em 4 kilos e agora recebia apenas 1 de Ojos Lindos, que terminára muito proximo e ia a peso egual com Mon Secret, que arrematára bastante apagado. A "performance" deste, dissemos logo, não convencia e por isto com a differença de peso, passada a existir, collocaramos os dois pôtros platinos acima de Simpatia. Não julgavamos, entretanto, que a ultima "performance" de Mon Secret tivesse sido falsa, a ponto de fornecer o frisante contraste, que estabelece um penultimo logar a varios corpos dos primeiro e uma victoria como a de ante-hontem, obtida quasi de galope e por tres corpos. A impressão que se tinha do facto em apreço é que a "performance" anterior do ex-Ramsey tivera por fim, e tão sómente, melhorar-lhe a situação no "handicap" do classico, objectivo que se conseguiu plenamente. De facto, vencedor de Simpatia, naquella opportunidade, Mon Secret ante-hontem teria que lhe dispensar bem mais do que os 4 kilos de então o que lhe faria pois alcançar ou exceder a situação de Felippa. Nestas condições difficil seria, ao neto de Cyllene portar-se como o fez e ganharia em equilibrio, o "handicap", que seja dito de passagem, foi feito muito conscienciosamente, com pleno aproveitamento de todo o material fornecido pela pista, concernente á actuação dos pôtros inscriptos.

Se este material era falso ou de má qualidade, não cabe a culpa áquelle que tem por dever utilizal-o, mas não indagar de sua legitimada tarefa assás complexa e delicada.

Felippa que não poude fazer sua carreira habitual na frente, foi ainda terceira a pequena differença de Ojos Lindos, emquanto Simpatia finalizava em quarto, ratificando sua recente sujeição a Felippa.

Os demais, inclusive Bronze, — desta feita, não se operou o milagre — pouco estiveram na carreira.

| 1ª CARREIRA |

635 Premio "Algo" — Animaes nacionaes de tres annos, sem victoria no paiz — Pesos da tabella — 1.500 metros — Premios: 6:000$, 1:200$ e 300$000.

NAUTILUS, masc., castanho, 3 annos, São Paulo, Sin Rumbo e Nadine, do sr. Linneo de Paula Machado, 54 kilos, Oswaldo Ullôa 1º
Moema, 52 kilos, J. Mesquita 2º
Mussuã, 52 kilos, P. Vaz, aprendiz 3º
Araponga, 52 kilos, O. Coutinho 0
Betania, 52 kilos, F. Mendes 0

Ganho por dois corpos; do 2º ao 3º, cinco corpos.
Rateios: 13$700 em 1º; dupla (12) 14$400; placés: Nautilus .. 10$200; Moema 10$700.
Tempo: 95".
Total das apostas: 9:360$000.
Criador: o proprietario.
Treinador: Ernani de Freitas.

RATEIOS EVENTUAES

1	Nautilus	273	13$700
2	Moema	100	37$600
3	Araponga	8	470$000
4	Betania	67	56$100
5	Mussuã	22	170$900
	Total:	470	

12	236	14$400
13	14	243$400
14	59	57$700
15	64	53$000
23	6	568$000
24	21	142$600
25	16	213$000
34	2	1:704$000
35	1	3:408$000
45	4	852$000
Total:	426	

Não demorou a partida do premio "Algo", e, quando dada Betania que occupava a cerca interna, encarregou-se da leaderança, seguido de Nautilus e Moema. A potranca pernambucana não conseguiu destacar-se mais de um corpo do pensionista do stud Expedictus, que trazia Moema muito perto. Esta situação permaneceu até o inicio da curva, quando Moema, forçando repentinamente, passou por Nautilus e dominou a ponteira. Feito isto, a filha de Eagle Rock appareceu nitidamente na recta, já então seguida por Nautilus. Depois das populares, Ullôa fez seu pilotado correr, e este, com muito bôa acção, correspondeu ao requerimento do profissional chileno. Deante das especiaes, o dominio de Nautilus já era uma realidade. Ao cruzar o disco, o irmão de Sucury trazia ampla differença sobre Moema, que, por sua vez, deixou Mussuã a cinco corpos.

Nautilus que, reapparecendo ha uma semana, correra muito bem, deixou ante-hontem, em muito bom estilo, a categoria dos perdedores.

| 2ª CARREIRA |

636 Premio "Deliciosa" — Animaes nacionaes de tres annos, sem mais de uma victoria — Pesos da tabella — 1.600 metros — Premios: 5:000$, 1:000$ e 250$000.

YAMBI, masc., castanho, 3 annos, Rio Grande do Sul, Thermogene e Dorothy, do sr. J. A. Flôres da Cunha 54 kilos, Pedro Costa 1º
Salmon, 54 kilos, W. Andrade 2º
Suspeito, 54 kilos, O. Ullôa 3º
Cock Tail, 54 kilos, S. Batista 0
Commodoro, 54 kilos, O. Coutinho 0

Ganho por um corpo e meio; do 2º ao 3º, cabeça.
Rateios: 14$000 em 1º; dupla (13) 84$400; placés: Yambi .. 12$700; Salmon 49$000.
Tempo: 99" 4|5.
Total das apostas: 14:230$000
Criador: Cacildo Klebs.
Treinador: Pedro Costa.

RATEIOS EVENTUAES

1	Yambi	333	14$000
2	C. Tail	37	126$400
3	Salmon	29	161$300
4	Commodoro	16	292$400
5	Suspeito	170	27$500
	Total:	585	

12	134	46$600
13	74	84$400
14	35	178$500
15	408	15$300
23	11	570$700
24	5	1:249$600
25	56	111$500
34	4	1:562$000
35	39	160$200
45	15	416$500
Total:	781	

Foi rapida tambem a partida do premio "Deliciosa", apparecendo na frente Commodoro. Salmon correndo firme, collocou-se em segundo, emquanto Cock Tail e Yambi occupavam as posições immediatas, quasi numa mesma linha, e precedidos apenas por Suspeito. Commodoro entrou na recta, ainda de posse da principal posição, mas antes das especiaes, entregou-a a Salmon. Este filho de Ketrichero não poude, comtudo, destacar-se. A mais leve solicitação, Yambi que vinha pouco menos do que de galope, dominou rapidamente a carreira, para, dahi até ao disco, proseguir muito contida. Salmon conservou a segunda collocação, máo grado uma forte carga de Suspeito.

Yambi, que pela sua performance na "Taça Nacional", parfilava-se como força absoluta do premio "Deliciosa, poude confirmar plenamente esta impressão, a despeito dos rumores que corriam sobre seu estado de saúde.

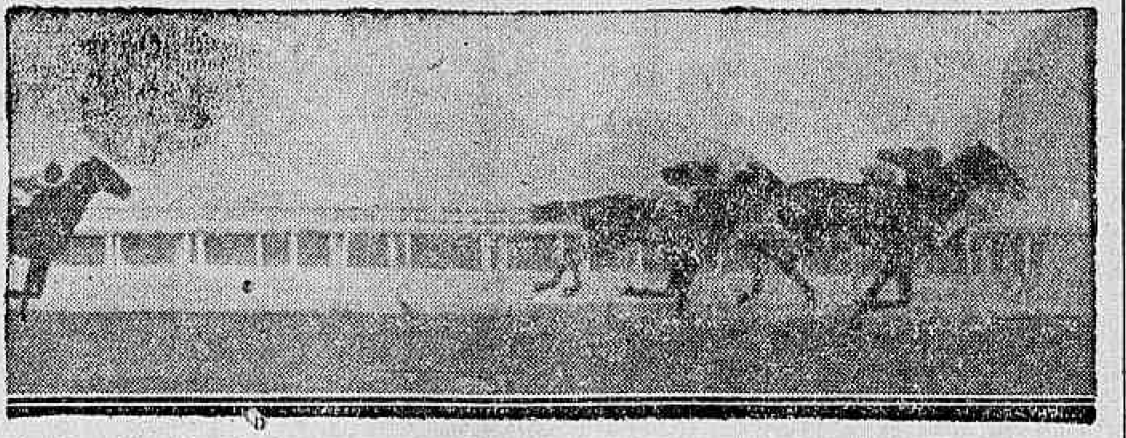

Le Revard evidenciando a excellencia de suas condições, volta a triumphar, desta feita sobre adversarios mais fortes, como Muricy que é dominado por pouco e Delme, que chega a dois corpos

| 3ª CARREIRA |

637 Premio "Sem Rumo" — Animaes estrangeiros de dois annos e mais idade — Pesos especiaes, com descarga para aprendizes — 1.500 metros — Premios: 3:000$, 600$ e 150$

MENSAGEIRA, fem., zaino, 5 annos, Uruguay, Stayer e Magnolia do sr. Eduardo Bahia, 51 kilos, Salustiano Batista 1º
Kiss-me, 50 kilos, O. Ullôa 2º
Toby, 49 kilos, J. Mesquita 3º
Deliciosa, 54 kilos, G. Costa 0
Silhueta, 54 kilos, O. Coutinho 0
Orbely, 56|53 kilos, P. Vaz, aprendiz 0
Portena, 51 kilos, I. de Souza 0

Ganho por um corpo; do 2º ao 3º, dois corpos.
Rateios: 81$500 em 1º; dupla (44) 140$600; placés: Mensageira 57$700; Kiss-me 24$400.
Tempo: 93" 4|5.
Total das apostas: 27:730$000
Importador: J. S. Riestra.
Treinador: Americo de Azevedo.

RATEIOS EVENTUAES

1—1	Silhueta	460	21$900
(2	Deliciosa	248	40$700
2 (3	Toby	96	105$300
(4	Portena	50	202$200
3 (5	Orbely	68	148$700
(6	Kiss-me	218	46$300
4 (7	Mensageira	124	81$500
	Total:	1.264	

12	318	33$600
13	65	164$400
14	238	44$900
22	62	172$300
23	111	96$100
24	375	28$500
33	9	1:187$500
34	82	130$300
44	76	140$600
Total:	1.339	

Portena, indocil como do costume, retardou muito a partida do premio "Sem Rumo", que afinal foi dada em bôas condições. Delicosa, victima de qualquer entorpecimento, deixou-se ficar nas ultimas posições, emquanto Toby firmava-se na deanteira. Corridos uns metros, Silhueta arrebatou a leaderança ao filho de Hartford, que, pouco depois, deixou tambem Deliciosa passar. A filha de Changui collocou-se á egua ponteira, e assim dobraram as duas a curva. Percorrido um bom trecho da recta, tanto Deliciosa coom Silhueta ficaram completamente. Toby substituiu-as, mas por pouco tempo pois logo a seguir, Mensageira apresentava-se ao seu lado para dominar a situação muito facilmente. Atropelando efficientemente, no final, Kiss-me classificou-se em segundo.

| 4ª CARREIRA |

638 Premio "Xenon" — Animaes nacionaes de tres annos e mais idade — Handicap — 1.600 metros — Premios: 4:000$, 800$ e 200$000.

CARAPANÃ, masc., alazão, 3 annos São Paulo, Taciturno e Semendria, do sr. João José de Figueiredo, 53 kilos, Ricardo Sepulveda 1º
Yéa, 50 kilos, G. Costa 2º
Zumbaia, 54 kilos, O. Ullôa 3º
Vichy, 57 kilos, I. de Souza 0
Xaréo, 51 kilos, F. Mendes 0
Não correu: Zape.

Ganho por 3|4 de corpo; do 2º ao 3º, um corpo e meio.
Rateios: 25$600 em 1º; dupla (15) 27$000; placés: Carapanã.. 14$400; Yéa 14$700.
Tempo: 100".
Total das apostas: 33:330$000
Criador: Carlos Guinle.
Treinador: Trajano de Carvalho.

RATEIOS EVENTUAES

1	Carapanã	527	25$600
2	Vichy	162	83$200
3	Zumbaia	291	46$300
4	Xaréo	86	156$900
5	Yéa	621	21$700
	Total:	1.687	

12	146	83$500
13	189	64$400
14	54	225$400
15	450	27$000
23	79	157$300
24	43	283$100
25	159	76$500
34	36	338$000
35	269	45$200
45	97	125$500
Total:	1.522	

Yéa, collocada pela çerca interna, foi a primeira a apparecer e na ponta se manteve durante uns cem metros. Ahi, Carapanã forçando, alcançou a filha de Tomy e, pouco depois deixava-a em segundo. Yéa não o deixou comtudo, fugir, e quando entraram na recta, vinham ambos muito juntos. A carreira esteve durante toda a recta entre estes dois animaes. Em dado momento, Yéa que avançava por fóra chegou a dominar o adversario, mas este reagindo briosamente, poude livrar pequena differença ao cruzar o disco. Zumbaia, correndo muito no final, classificou-se em terceiro, perto.

Carapanã, demonstrando que ha uma semana perdeu exclusivamente pela direcção que lhe deu seu piloto, obteve, antehontem, o quarto successo de sua campanha.

Mon Secret, após haver leaderado a carreira durante todo o percurso, cruza o vencedor com tres corpos de vantagem sobre seu companheiro Ojos Lindos, que sobrepuja Felippa, por pouco

| 5ª CARREIRA |

639 Premio Classico "Alfredo Santos" — Animaes nacionaes e platinos de tres annos — Handicap — 1.800 metros — Premios: 12:000$ 2:400$ e 600$000.

MON SECRET, mas., alazão, 3 annos, Argentina, Pulgarin e Ramée, do sr. Rubem Noronha 52 kilos, Ignacio de Souza 1º
Ojos Lindos, 53 kilos, H. Herrera 2º
Felippa, 56 kilos, O. Ullôa .. 3º
Simpatia, 52 kilos, W. Andrade 4º
Bronze, 51 kilos, S. Batista 0
Oding, 49 kilos, F. Mendes 0
Lorraine, 50 kilos, J. Mesquita 0
Arquero, 51 kilos, Walter Cunha 0
Não correram: Norah e Palpiteira.

Ganho por tres corpos; do 2º ao 3º, meio corpo.
Rateios: 31$300 em 1º; dupla (11) 158$300; placés: Mon Secret-Ojos Lindos 36$500.
Tempo: 111" 3|5.
Total das apostas: 49:020$000
Importador: o proprietario.
Treinador: Francisco Barroso

RATEIOS EVENTUAES

1—1	M. Secret-O. Lindos	57	31$300
(2	Simpatia	591	29$500
2 (3	Bronze	302	57$800
(4	Lorraine	102	171$200
3 (5	Arquero	83	216$500
(6	Oding	42	416$000
4—8	Felippa	507	34$400
	Total:	2.18[illegible]	

11	123	159$300
12	621	31$300
13	154	126$400
14	395	49$300
22	300	64$900
23	198	98$[illegible]00
24	487	40$000
23	44	442$700
34	113	172$300
Total:	2.435	

Não demorou a partida do Classico "Alfredo Santos" e não tinham sido corridos uns cincoenta metros, Mon Secret firmou-se na vanguarda, seguido de Arquero e Felippa. Mais atrás collocaram-se Bronze e Lorrain, sendo a ultima Simpatia. Mon Secret despontou na recta, ainda muito firme, ao mesmo tempo que Arquero começava a ceder. Depois das populares, Felippa e Ojos Lindos passaram a ser os "runner-up" do ponteiro. Ambos avançavam com muita disposição, mas o filho de Pulgarin galopava com muitas sóbras, de sorte que, no final, poude deixar a tres corpos seu companheiro Ojos Lindos que o secundou.

| 6ª CARREIRA |

640 Premio "Blue Star" — Animaes sem mais de tres victorias neste anno — Handicap — 1.500 metros — Premios: 4:000$, 800$ e [illegible]

LE REVARD, masc., castanho, 3 annos, França, Aldebaran e Arlequine do sr. Linneo de Paula Machado, 52 kilos, Oswaldo Ullôa 1º
Muricy, 52 kilos, R. Sepulveda 2º
Delme, 55 kilos, H. Herrera 3º
Katita, 55 kilos, S. Batista 0
Topaze, 50 kilos, J. Mesquita 0
Pebete, 56 kilos, I. de Souza 0
El Ghazi, 56 kilos, P. Costa 0

Ganho por 3|4 de corpo; do 2º ao 3º, dois corpos.
Rateios: 40$800 em 1º; dupla (23) 31$400; placés: Le Revard 16$200; Muricy 17$500.
Tempo: 93".
Total das apostas: 48:[illegible]000
Importador: o proprietario.
Treinador: Ernani de Freitas.

RATEIOS EVENTUAES

1—1	Delme	276	63$700
(2	Muricy	534	32$900
2 (3	Katita	450	39$100
(4	Le Revard	431	40$8[illegible]
3 (5	El Ghazi	188	93$600
(6	Pebete	62	283$800
4 (7	Topaze	259	67$900
	Total:	2.200	

12	504	39$400
13	246	80$900
14	94	211$600
22	290	68$600
23	632	31$400
24	315	63$100
33	131	151$800
34	219	79$900
44	26	768$300
Total:	2.487	

Depois de corridos uns cem metros, do premio "Blue Star", Topaze desenvolvendo sua grande velocidade, firmou-se na deanteira, seguido por Muricy e El Ghazi. A filha de Kefailn livrou mais de dois corpos de luz e com esta differença, mais ou menos, dobrou a curva. Corridos os primeiros metros da recta, Muricy passou para a ponta, e com acção apparentemente facil, destacou-se em demanda do disco. Em frente ás especiaes, porém, Le Revard desenvolvendo uma forte atropelada, alcançou o filho de Taciturno pra, após breve luta, dominal-o e muito nitidamente cruzar o disco.

Le Revard que como todo o cavallo francez, corre bastante mais na grama, reproduziu sua [illegible] anterior, alcançando assim a quarta victoria do anno.

| 7ª CARREIRA |

641 Premio "Ypiranga" — Animaes de quatro annos e mais idade — Handicap — 1.600 metros — Premios. 4:000$, 800$ e 200$000.

TWINBAR, masc., zaino, 4 annos, Irlanda, Passer e Zinnia do sr. Albano Gomes de Oliveira, 56 kilos, Braulio Cruz Junior 1º
Trompito, 54 kilos, O. Ullôa 2º
Universo, 52 kilos, G. Costa 3º
Balsac, 50 kilos, F. Mendes 0
Lohengrin, 52 kilos, S. Batista 0
Não correu: Tranquillo.

Ganho por um corpo; do 2º ao 3º, dois corpos.
Rateios: 75$300 em 1º; dupla (25) 39$400; placés: não houve.
Tempo: 100".
Total das apostas: 44:750$000
Importador: William M. Maddock.
Treinador: Braulio Cruz.

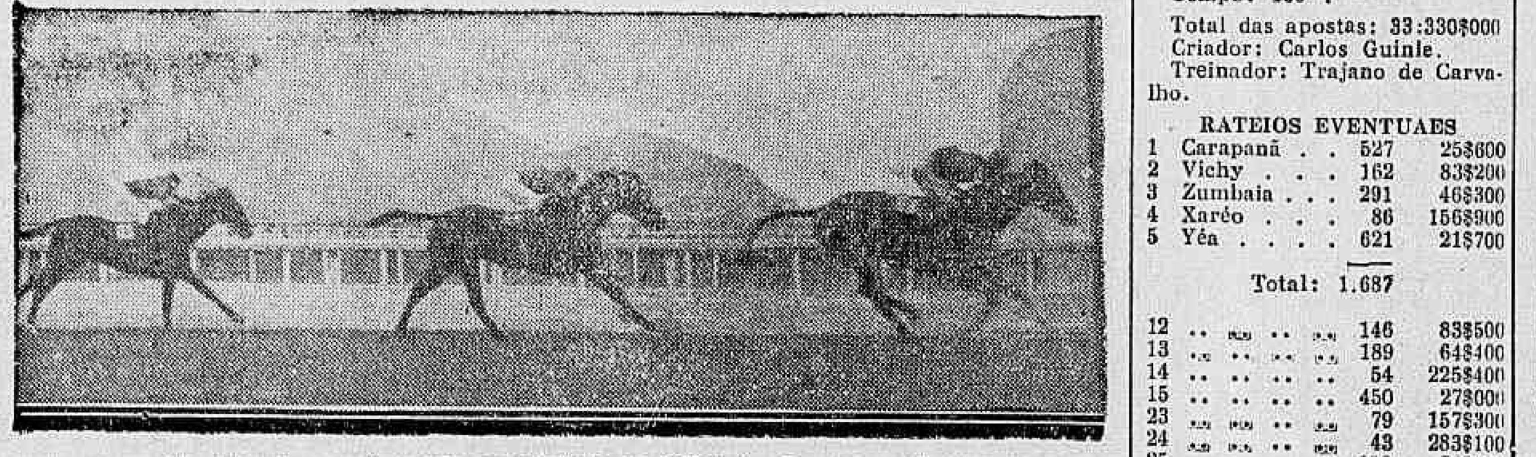

O notavel pôtro Cheerio, confirmando sua victoria no "Classico Imprensa Fluminense", bate Zamorim, em impressionante estilo

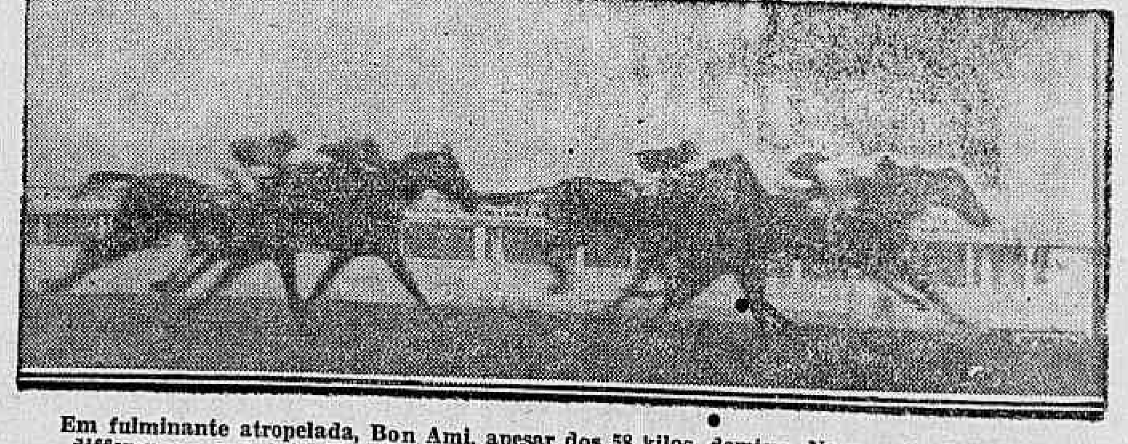

Em fulminante atropelada, Bon Ami, apesar dos 58 kilos, domina Navy por insignificante differença, emquanto Yolanda, Ypiranga e Imperatriz arrematam nos postos immediatos

RATEIOS EVENTUAES

1	Balzac	281	60$000
2	Twinbar	224	75$300
3	Lohengrin	246	68$000
5	Universo-Trompito	1359	12$400
	Total:	2.110	

12	134	141$100
13	108	175$100
15	553	34$200
23	52	363$800
25	479	39$400
35	420	45$000
55	619	30$500
Total:	2.36[illegible]	

Universo que occupava o lado interno da pista, foi logo favorecido na partida do premio "Ypiranga". O filho de Novelty poude encarregar-se assim da leaderança sem dispender grandes esforços. [illegible] pequeno trecho, Twinbar serviu-lhe de "runner-up", mas a partir dos 1.400 metros, Balzac o substituiu. Correndo firme, este cavallo uruguayo poude approximar-se muito de Universo na curva, entrando ambos na recta de posse das principaes posições. Depois das populares, Twinbar apresentou-se ao lado dos dois ponteiros e quando a corrida se desenvolvia no trecho das especiaes, dominou nitidamente a situação. Ahi, Trompito fez-se presente, mas o cavallo irlandez que trazia sôbras, poude oppôr ao pilotado de Ullôa resistencia inquebrantavel.

Twinbar, que ha uma semana, correra bem, apesar de supportar 58 kilos, baixando antehontem dois, e livre de La Sonkina, alcançou um triumpho, por si proprio justificavel.

| 8ª CARREIRA |

642 Premio "Congo" — Animaes de dois annos e mais idade, sem mais de uma victoria em prova classica — Handicap — 1.600 metros — Premios: 4:000$, 800$ e 200$000.

CHEERIO, masc., alazão, 2 annos, Irlanda, Clarion e Left In, do sr. Julio Magno da Silva, 52 kilos, Salustiano Batista 1º
Zamorim 52 kilos, O. Ullôa 2º

(Continua na 11ª pag.)

A
Casa Chiado
DE MÃOS DADAS COM O POVO CARIOCA
100:000$000
em mercadorias distribuidas durante dezembro com os seus freguezes

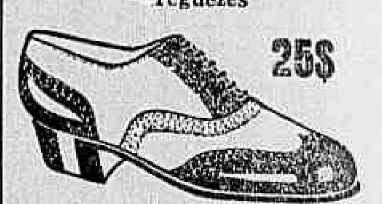
25$
Uma novidade em fina camurça branca com guarnições de chromo marron ou pellica envernizada preta, de 37 a 44 28$
O mesmo modelo em vaqueta preta ou marron de 36 a 44 24$

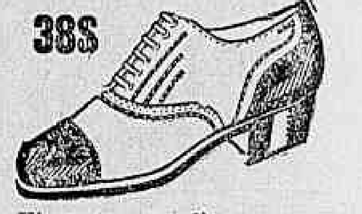
38$
Elegante, em fina camurça branca com as guarnições de chromo marron ou pellica envernizada preta de 36 a 44. 38$

25$
Ultima creação para o Verão! Em pellica preta envernizada e encarnada .. .. .. 25$
Todo em pellica branca, 32 a 40 .. .. .. 27$

25$
Finissimo, em tressé preto, marron, branco, azul e branco e preto e branco — 31 a 40 . 25$

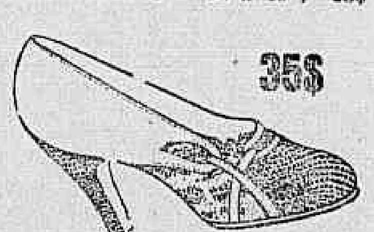
35$
Elegante, em pellica preta envernizada, marron branco, com as gaspins de fino bezerro estampado — 31 a 40 .. .. 35$

25$
Lindo, em pellica preta envernizada, fosca ou marron 25$
Branco, de 31 a 40 .. .. 27$

Pedidos a:
F. B. Ribeiro & Oliveira
RUA MARIZ E BARROS, 107
Praça da Bandeira
Pelo correio mais 2$000. Não acceitamos sellos. Peçam catalogo. Phone 8-7312

Projecta-se a Realização do Jogo Flamengo e Fluminense no Domingo

O Corinthians Foi Uma Presa Facil Para o Vasco

Decepcionou a Actuação do Quadro Paulista

Aspectos da peleja Vasco e Corinthians. Frente ao Vasco o Corinthians foi uma presa facil, deixando-se vencer sem offerecer muita resistencia

O Corinthians soffreu uma fragorosa derrota frente ao Vasco. Viu-se o conjunto paulista ser uma presa facil, caindo de forma esmagadora. O Vasco actuou bem, fazendo ju's á victoria. E, realmente, foi um triumpho limpido, sem qualquer ponto duvidoso. De algum modo a amplitude do "score" surpreendeu. Embóra, o Corinthians não fôsse considerado um quadro excepcional, predominava a impressão de que o Vasco iria encontrar um adversario difficil.

Mas...

A peleja iria ser desinteressante, pelo desequilibrio evidente. Escassearam, por isso, os aspectos interessantes. Talvez, a maior attracção do jogo tenha residido em Lamana, num grande dia.

O forward argentino fez quatro goals. Nena se encarregou do quinto.

O Corinthians decepcionou, não resta duvida. Quanto ao Vasco, sua actuação foi magnifica.

OS QUADROS

VASCO

Rey — Domingos e Italia — Gringo — Fausto e Calocero — Novamanuel (depois Bahiano): Kuko — Lamana — Nena e Orlando.

CORINTHIANS

José — Jahu' e Jarbas — Brito — Guimarães e Munhoz — Carlos (depois Lopes), Mamede, — Lopes, (depois Teléco) Ratto e Wilson.

JUIZ

O arbitro foi Loris Cordovil, que actuou regularmente.

BELLA ACTUAÇÃO DO COMBINADO FLA-FLU EM SÃO PAULO

Grande Victoria Sobre o Tricolor Bandeirante

O combinado Fla-Flu fez uma grande exhibição em São Paulo. Basta dizer que as expectativas mais optimistas foram superadas. O quadro entendeu-se maravilhosamente, não tendo uma só falha, emquanto sua constituição não soffreu alterações.

A saida de Marin, principalmente, prejudicou a harmonia do conjuncto. Só nos oito minutos finaes o São Paulo conseguiu reagir, fazendo, então tres goals.

Mas o tempo restante pertenceu aos cariocas. Dahi a inteira justiça da victoria do Fla-Flu e mais justo ainda seria um triumpho com maior amplitude de "score".

A ACTUAÇÃO DOS CARIOCAS

De Velloso a Jarbas todos os jogadores cariocas actuaram admiravelmente. O arqueiro fez uma grande exhibição, satisfazendo plenamente. A zaga composta de Ernesto e Marin entendeu-se impeccavelmente.

Tanto Ernesto como Marin satisfizeram aos mais exigentes. Marcial, Brant e Affonso fizeram uma admiravel linha média.

No ataque, a ala Roberto e Arthur desconcertou Orozimbo. E' o seu maior elogio. Vicentino, como commandante, preencheu as necessidades da posição. Russo e Jarbas entenderam-se magnificamente.

OS GOALS

Russo (2), Vicentino, Jarbas e Arthur fizeram os pontos dos cariocas. Vega (2), Friedenreich e Luciano (contra), conquistaram os goals do São Paulo.

OS TEAMS

FLA-FLU — Velloso; Ernesto e Marin (depois Votorantim); Marcial (depois Luciano), Brant e Affonso; Roberto, Arthur, Vicentino, Russo e Jarbas.

S. PAULO SANTOS — Jurandyr (depois Moreno); Agostinho (depois Iracino) e Vianna; Rapa, Zarzur e Orozimbo; Roberto, Vega, Friedenreich, Araken e Hercules (depois Alvares).

O AMERICA CONQUISTOU MAGNIFICA VICTORIA SOBRE A PORTUGUEZA

Como Transcorreu a Peleja Entre Rubros e Lusos

A Portugueza soffreu frente ao America uma derrota ampla. Mas, não se entregou facilmente, empregando em todos os momentos da peleja, o mesmo ardor. O America é que apresentou uma actuação recepcional, agradando em cheio. Actuou quasi sem falhas, apresentando, principalmente, poder offensivo. A linha atacante desenvolveu um trabalho infatigavel, mostrando perfeito entendimento. Carola destacou-se, actuando de maneira excellente. Mas, todos os outros portaram-se bem, preenchendo todas as necessidades da posição.

Na linha média, Oscarino foi uma figura saliente. De Saa e Della Torre formaram uma parelha segura.

O quadro da Portugueza empregou-se, sem, entretanto, conseguir desfazer a vantagem dos bandeirantes.

OS TEAMS

AMERICA — Helion; Della Torre e De Saa; Oscarino, Mazzini e Arresi; Lindo, Rivarola, Carola, Dedoviti e Rondinelli.

PORTUGUEZA — Thadeu; Nena e Machado; Duilio, Brandão e Gasparini; Sacy, Fiorotti, Servilio, Alberto e Luna.

OS GOALS

Carola (2), Dedovitis (2), Rivarola e Rondinelli fizeram os goals do America. Fiorotti e Machado conseguiram os goals da Portugueza.

Nilo Peçanha F. C.

DESFAZENDO BOATOS

A directoria do Nilo Peçanha F. C. vice-campeão de Iguassu', filiado a Ass. Iguassuana de Esportes, pede, por nosso intermedio, que tornemos publico ser destituido de fundamento o maldoso boato do seu desappparecimento.

O sr. Luiz de Barros, prestigioso director do Nilo Peçanha F. C. num encontro occasional, assim nos fallou: — "A mudança provisoria de nossa séde para a rua Cel. Alfredo Soares nº. 10, por conveniencia interna, deu margem a que elementos despeitados e maldizentes, andassem propalando que o nosso club havia se extinguido.

E' favor declarar pelo seu jornal que o glorioso Nilo Peçanha está cada vez mais forte e coheso e que, no proximo campeonato de 1935, a sua bandeira tremulará victoriosa, enriquecendo ainda mais o seu patrimonio de louros".

ATHLETISMO

Os cariocas venceram brilhantemente o 1.º Campeonato Brasileiro de Athletismo

Realizou-se domingo a tarde no stadium do Fluminense F. Club, a disputa da parte final do Campeonato Brasileiro de Athletismo, promovido pela Federação Brasileira de Athletismo. Após uma serie de provas bastante animadas, a equipe carioca, muito embora não tomasse parte em duas provas do programma, vencidas muito bem pelos valorosos paranaenses, unicos concurrentes nellas inscriptos, sagrou-se vencedora do certame.

Os representantes do Parná obtiveram optimo 2º logar.

As provas deram os seguintes resultados:

110 METROS BARREIRAS

1º Pelegrino Tolomei (carioca). Tempo: 16"8|10; 2º João Kama (paranaense), 17"4|10; 3º Domingos Moro (paranaense); 4º Arthur A. Knib (paranaense).

400 METROS RAZOS

1º Raymundo Chrispiano (Liga da Marinha), 51"2|10; 2º Evaldo Kinzelmanna (paranaense); 3º Antonio Rocha (carioca; 4º Bernardo Kirchgassner (paranaense); 5º [illegible] (carioca); 6º Armando Bréa (carioca).

ARREMESSO DO PESO

1º Antonio Lyra (carioca) 13m.50; 2º Francisco B. Junior (paranaense), 12m.42; 3º Theophilo Vasconcellos (Marinha), 12m.19; 4º. Fernando Bastos (carioca), 12m.14; 5º Carlos Wolbeken (carioca), 12m.06; 6º Carlos Gan (paranaense) 11m.65.

1.500 MTROS RAZOS

1º João de Deus Andrade (carioca), 4' 5"8|10; 2º Juvenal Santos (mineiro), 4' 8"2|10; 3º Guilherme Reis Junior (mineiro); 4º Carlos Motiz (paranaense); 5º Martin Speniski (paranaense); 6º Orlando Borges (fluminense).

100 METROS RAZOS

1º Luiz Monteiro (carioca) 11" 2|10; 2º Milton Neves (carioca), 11"3|10; 3º Carlos Domanski (paranaense); 4º José Gibert (paranaense); 5º Ernesto Kretschmar (paranaense); 6º José Reis Junior (carioca).

REVEZAMENTO DE 4 x 100

1º cariocas, 45"; 2º paranaenses, 45"1|10; 3º, Marinha; 4º mineiros; 5º bahianos e 6º fluminenses.

SALTO EM ALTURA

1º Pelegrino Tolomei (carioca) 1,75; 2º Juventino Souza (bahiano) 1,74; 3º Frederico Zinck (carioca) 1,74; 4º Carlos Woebken (carioca) 1,69; 5º Amilcar Ribas (paranense) 1,68; e 6º Emilio Filho (fluminense) 1,68.

SALTO EM DISTANCIA

1º Luiz Cunha (carioca) 6,49; 2º Frederico Zinck (carioca) 6,42; 3º C. Woebeken (carioca) 6,36; 4º Aldo Magiotto (fluminense) 6,30; 5º José Gebert (paranaense) 6,25; 6º Boanerges Sobrinho (paranaense) 6,22.

200 METROS

1º Francisco Barros (carioca), tempo: 22"9|10; 2º Raymundo Crespiano (Marinha) 23"; 3º Ernesto Kristchmar (paranaense); 4º Ademar Lima (mineiro); 5º Gustavo Schiler (paranaense); 6º Etienne Dupré (fluminense).

DISCO

1º Carlos Woebeken (carioca) 37,12; 2º José Campos (carioca) 39,38; 3º Antonio Lyra (carioca) 33,55; 4º Francisco B. Junior (paranaense) 33,47; 5º Remo de Paoli (mineiro) 32,32; 6º Carlos Gan (paranaense) 31,95.

800 METROS RAZOS

1º João de Deus Andrade (carioca) 2'3"; 2º Evaldo Kinzelmann (paranaense) 2'4"8|10; 3º Lauro Dantas (Marinha); 4º Guilherme Junior (mineiro); 5º Juvenal Santos (mineiro); 6º Cid Freitas (paranaense).

5.000 METROS

1º Anesio Araujo (carioca) 16'39"2|10; João Winsniewski, 17'8"4|1"; 3º Cesar [illegible] (paranaense); 4º Marcellino Santos (carioca); 5º José [illegible] (paranaense); João Ferreira (Marinha).

DARDO

1º Heitor Medina (carioca) 57,80; 2º Lesy Mello (carioca) 47,83; 3º Remo de Paoli (mineiro) 43,38; 4º Roskeld Ribeiro (bahiano) 43,08; 5º Francisco B. Junior (paranaense) 41,39; 6º João Krauss (mineiro) 40,42.

REVEZAMENTO 4 x 400

1º Marinha, 3'34"7|10; 2º paranaenses, 3'36"4|10; 3º cariocas; 4º bahianos.

SALTO COM VARA

1º Francisco Immaco (carioca) 3m.60; 2º H[illegible] Pires (carioca) 3,40; 3º Adail [illegible] (carioca) 3,20; 4º João Krauss (mineiro) 3,10; 5º [illegible] Kuch (paranaense) 3,0; 6º [illegible] Catanhede (fluminense) 2,90.

A CONTAGEM

1º — Cariocas, 217.
2º — Paranaenses, 174.
3º — Liga de Sports da Marinha, 44.
4º — Mineiros, 37.
5º — Bahianos, 16.
6º — Fluminenses, 14.

O TRIPLICE SALTO

Só compareceram José Gibert João Kania e Francisco Marques, do Paraná, collocando-se nessa ordem. O melhor salto foi de 12m.87.

A prova de martello foi vencida W. O. pelos paranaenses.

TELEPHONE — GARRAFÕES

Os distribuidores dos acreditados vinhos nacionaes "TELEPHONE" apresentam aos bons apreciadores os afamados vinhos de mesa "TELEPHONE" — "CLARETE" — "BARBERA" e "BRANCO TELEPHONE" em garrafões de 5 litros, a preços de reclame.

Exijam a marca "TELEPHONE" em garrafões esmaltados de 5 litros, garrafas e meias garrafas.

A' venda em toda parte. Cuidado com os imitadores.

Pedidos a TEIXEIRA BARBOSA & CIA. LTDA. Rua Lavradio, 155 — Phone 2-0801.

O America venceu o Campeonato Juvenil

Domingo a [illegible] se no "ring" do C. R. Botafogo o match de campeonato juvenil da serie "Fernando N. Pinto" promovido pelo Villa Isabel F. Club, entre as equipes juvenis de basket do America e Botafogo de Regatas, conquistando a equipe juvenil rubra brilhante victoria por 17 x 15, sagrando-se desse modo vencedora do Campeonato.

Actuou a pugna o esforçado sportmen Simões Pires, um dos baluartes de grande valor do gremio da Avenida 28 de Setembro.

TURF

(Continuação da 10ª pag.)

Arapogy, 52 kilos, I. de Souza 3º
Roxy, 55 kilos, L. Ferreira 0
Cossaco, 50 kilos, J. Mesquita 0
Le Roi Noir, 55 kilos, W. Andrade 0
Libertino, 56 kilos, P. Costa 0
Max, 50 kilos, P. Vaz, aprendiz 0

Ganho por um corpo e meio; do 2º ao 3º, um corpo e meio.

Rateios: 21$800 em 1º; dupla (13) 31$600; placés: Cheerio .. 12$700; Zamorim 14$400; Arapogy 15$700.

Tempo: 99" 2|5.

Total das apostas: 62:900$000.

Importador: J. G. Fredericks.

Treinador: Gabino Rodriguez.

RATEIOS EVENTUAES

1	(1 Cheerio .	1034	21$800
	(2 Libertino .	104	217$600
2	(3 Cossaco .	261	86$700
	(4 Le R. Noir	270	83$800
3	(5 Zamorim .	504	44$900
	(6 Max . . .	75	301$800
4	(7 Arapogy . .	396	57$100
	(8 Roxy . . .	186	121$700

Total: 2.830

11	124	194$900
12	540	44$700
13	763	31$600
14	678	35$600
22	58	416$600
23	237	101$900
24	194	124$500
33	41	559$400
34	335	72$100
44	51	473$800

Total: 3.021

Zamorim appareceu na vanguarda, após a partida do premio "Congo", mas Cossaco, tambem muito veloz, não o deixou fugir. Todavia, coube a Zamorim firmar-se na vanguarda. Cossaco conservou a segunda collocação, vindo mais atrás. Cheerio e Arapogy. Sempre muito firme, Zamorim foi cumprindo o percurso, e, ao entrar na recta, ainda vinha com optima acção. Corridos uns metros da recta, Cheerio começou a desenvolver uma acção muito intensa, que lhe valeu alcançar o ponteiro, deante das especiaes Este, comtudo, não se entregou ao primeiro ataque e foi preciso que o potrinho irlandez vigorizasse sua acção, para quebrar-lhe a resistencia. Quando cruzava o disco, Cheerio trazia um corpo e meio de luz de vantagem.

Com a victoria de ante-hontem o notavel potro irlandez elevou a quatro o numero de seus exitos consecutivos.

9ª CARREIRA

643 Premio "Ufano" — Animaes de qualquer paiz, de quatro annos e mais idade — Handicap — 1.800 metros — Premios: 4:000$, 800$ e 200$000.

BON AMI, masc., alazão, 5 annos, Uruguay, Rodaballo e Onda Real, do sr. José Carvalho 58 kilos, Geraldo Costa 1º
Navy, 48 kilos, F. Mendes 2º
Yolanda, 53 kilos, W. de Andrade 3º
Ypiranga, 56 kilos, O. Ulhôa 0
Imperatriz, 50 kilos, J. Mesquita 0
Lord Breck, 54 kilos, P. Costa 0

Não correu: Rob Roy.

Ganho por meia cabeça; do 2º ao 3º, um corpo e meio.

Rateios: 70$200 em 1º; dupla (24) 50$200; placés: Bon Ami 47$500; Navy 20$900.

Tempo: 113".

Total das apostas: 68:560$000

Importador: o proprietario.

Treinador: Oswaldo Feijó.

Total geral das apostas: réis 358:370$000.

Pista de grama: leve.

RATEIOS EVENTUAES

1—1	L. Breck .	701	3?$600
	(2 Yolanda .	164	161$000
2			
	(3 Navy . . .	780	33$800
3—4	Imperatriz.	854	30$900
	(B. Ami . . .	376	70$200
4			
	(7 Ypiranga .	426	61$000

Total: 3.301

12	379	69$300
13	517	50$800
14	309	85$000
22	88	298$700
23	626	41$900
24	523	50$20?
34	693	37$900
44	151	174$000

Total: 3.286

A partida do premio "Ufano" foi dada com ligeira vantagem para Navy, mas Lord Breck e Yolanda, mais velozes não demoraram a desalojal-a, firmando-se a primeira na vanguarda. A filha de Sin Rumbo destacou-se quasi dois corpos sobre Lord Breck, e assim veiu até o meio da curva, quando Navy substituiu Lord Breck. Yolanda appareceu na recta ainda na ponta, mas já muito acossada por Navy. Nas immediações das especiaes, appareceram, em violenta chegada, Ypiranga por dentro e por fóra Bon Ami e Imperatriz. Deante da archibancada dos socios, Navy estava senhor da situação, e já o acclamavam vencedor, quando em violenta atropelada, Bon Ami, sobrepujou pela differença minima, bem em cima do disco.

Bom Ami que descera de turma, vencia pela quarta vez, este anno.

JOCKEY-CLUB BRASILEIRO

PROJECTO DE INSCRIPÇÃO DA 84ª REUNIÃO, EM 22 DE DEZEMBRO DE 1934

Premio "Ibirapuitan" — 1.600 metros — 6:000$000 — Para potros nacionaes de 3 annos, sem victoria no paiz — Pesos da tabella.

Premio "Cuauhtemoc" — 1.500 metros — 3:000$000 — Para os seguintes animaes sem victoria no Jockey Club Brasileiro, no corrente anno — Pesos da tabella: San Salvador — Cock Robin — Rochedouro — Herodes — Tagarella — Kremlim — Coelho — Legenda — Danubio Azul — Yvon — Don Pedrito — Dick Saycan — Yellow — Traidor.

Premio "Mineiro" — 1.400 metros — 3:000$000 — Para os seguintes animaes com pesos especiaes e descarga para aprendizes: Vicentina 58 kilos — Boutton d'Or 56 — Alterosa 53 — Jaçatuba 53 — Tout Ank Amon 53 — Pharaó 52 — Contratempo 50 — Kyrial 50 — Galarim 49 — Marquita 49 — Jemopotyr 49 — Vingativo 48 — Olada 48 — Kleops 48 — Yetin 48 — Zelaia 48.

Premio "Mineral" — 1.500 metros — 3:000$000 — Para os seguintes animaes com pesos especiaes e descarga para aprendizes: Dollar 58 kilos — Gandhi 58 — Diableja 54 — Galopin 54 — La Orticaria 53 — Yale 52 — Astral 51 — Confesion 50 — Mineiro 50 — Andréa 49 — Transvaliana 49 — Ma'an Cross 49 — Bolivar 48.

Premio "Diableja" — 1.500 metros — 3:000$000 — Para os seguintes animaes com pesos especiaes e descarga para aprendizes: Defence 58 kilos — Uruá 58 — Guarani 56 — Barés 55 — Lentejoula 55 — Visette 53 — Tracajá 53 — Yak 53 — Kruppe 53 — Copacabana 52 — Quintero 51 — Uadi 48.

Premio "Garibaldi" — 1.600 metros — 3:000$000 — Para os seguintes animaes com pesos especiaes e descarga para aprendizes: Palhacito 58 kilos — Clo 57 — Vasari 55 — Massiço 54 — Cartier 53 — Ibirapuitan 53 — Garibaldi 53 — Zorrastron 52 — Tarjador 51 — Kassinia 51 — Yonne 51 — Yonita 50 — Jundiá 50 — Blue Star 49 — Plume Dorée 48.

Premio "Zanaga" — 1.600 metros — 3:000$000 — Para os seguintes animaes com pesos especiaes e descarga para aprendizes: Apple Sauce 58 kilos — Royal Star 56 — Anangel 53 — Orbely 53 — Deliciosa 50 — Silhueta 50 — Kiss-me 50 — Lorraine 50 — Tapajós 50 — Rêve d'Amour 49 — Toby 49 — Arlette 49 — Little One 49 — Portena 48.

Premio "Marcillegi" — 1.600 metros — 4:000$000 — Para os seguintes animaes com pesos especiaes e descarga para aprendizes: Tiraoteu 58 kilos — Bel Ideal 57 — Xiah 56 — Triste Vida 54 — Brazino 54 — Mensageira 53 — King Kong 53 — Arquero 53 — Yves 52 — Muy Verdugo 52 — Irigoyen 52 — Gravatá 50 — Crepusculo 48.

PROJECTO DE INSCRIPÇÃO DA 85ª REUNIÃO, EM 23 DE DEZEMBRO DE 1934

Premio Classico "Ferreira Lage" — 2.200 metros — 10:000$ — Handicap: Fifa 63 kilos — 58 — La Sorkina 56 — Andrea — Velasquez 52 — Le Revard 56 — L'Amazone 55 — Zirtech 50 — Miss Praia 50 — Pum! 49 — Morena 47 — Deliciosa 47 — Anangel 47 — Arlette 46 — Rêve d'Amour 46 — Moyel Bridge 46 — My Drean 46 — Ma'an Cross 46 — Lourinha 46 — Bettysabeth 46 — Capitú 46 — Rosemarie 46 — Celme 46.

Premio "Adriatico" — 1.600 metros — 6:000$000 — Para potrancas nacionaes de 3 annos, sem victoria no paiz — Pesos da tabella.

Premio "Enigma" — 1.600 metros — 5:000$000 — Para animaes nacionaes de 3 annos, sem mais de uma victoria no paiz — Peso da tabella.

Premio "Libellule" — 1.400 metros — 4:000$000 — Para animaes europeus de 2 annos e platinos de 3, sem victoria no paiz — Pesos da tabella.

Premio "Menade" — 2.200 metros — 6:000$000 — Handicap para os seguintes animaes: Sueno Largo 59 kilos — Lépido 59 — Coringa 57 — Kid 57 — El Tigre 57 — Lord Mayor 55 — Young 53 — Bon Ami 53 — Morrinhos 52 — Hoquendo 51 e qualquer animal do premio "Mouro", com 48 kilos.

Premio "Mouro" — 1.750 metros — 5:000$000 — Handicap para os seguintes animaes: Carmel 58 kilos — Yeoman 58 — Zug 57 — Yolanda 57 — Concordia 56 — Kobelik 56 — Soneto 55 — Ypiranga 54 — Lord Breck 52 — Imperatriz 48 — Navy 48 — Xenon 48 — Rob Roy 48.

Premio "Arco Iris" — 1.600 metros — 4:000$000 — Handicap para os seguintes animaes: Haragan 58 kilos — Gin Puro 58 — Astro 57 — Despilchado 54 — Chouannerie 54 — Libertino 53 — Twinbar 52 — Mon Secret 52 — Zamorim 52 — Ro-

(Continua na 12ª pag.)

Diario Carioca

Praça Tiradentes N.º 77 | Rio de Janeiro, Terça-feira, 18 de Dezembro de 1934 | Anno VII — Numero 1.964

Sorte Grande -- Vendida e já paga
PELO FELIZARDO
AO MUNDO LOTERICO
RUA DO OUVIDOR, 139
26761 PREMIADO NO SABBADO COM 200:040$000
Pagos aos srs. Jorge Valente d'Oliveira — Conductor da Light, Chapa 2266, residente á R. Jardim Zoologico, 84; Francisco Felinto de Oliveira, fabricante de brinquedos, Rua Pernambuco, 54, Engenho de Dentro; José Pedro Soares, R. Assis Carneiro, 107, Piedade; D.ª Leopoldina da Costa, Rua Araujos, 33; e mais os srs. Luiz Angelo e Domicio Lucio de Menezes, Guardas da Detenção, e Joaquim Henrique de Figueiredo, funccionario do Arsenal de Guerra, Caju'.
BILHETES ESTES TODOS EXPOSTOS NO SEU PROPRIO BALCÃO — R. OUVIDOR, 139 — onde se vendem
AMANHÃ — OS 200 CONTOS
E SABBADO — GRANDIOSO SORTEIO DO NATAL
2 MIL CONTOS — DOS QUAES AINDA RESTAM POUCOS BILHETES

Queriam Partir Juntos Para a Eternidade!

LOUCO DE PAIXÃO, O JOVEN TENTOU MATAR A MULHER QUE AMAVA E SUICIDOU-SE

FORAM AMBOS A' IGREJA, ASSISTIRAM UMA SESSÃO DE CINEMA E PASSEARAM DE AUTOMOVEL, PARA FINALIZAR O DOMINGO COM A TRAGICA EXECUÇÃO DO PACTO DE MORTE QUE FIRMARAM

Nila, no Hospital de Prompto Soccorro, e Heitor, na "morgue" — Photographias recentes do suicida e de Nila

A noticia correu celere pelas dependencias do Hotel Fluminense e, em breve, a chegada da ambulancia da Assistencia e a da caravana policial tornaram-na conhecida em toda a redondeza da praça da Republica.

Uma tragedia, um pacto de morte, tivéra por palco o quarto n. 328 desse hotel. Eram seus protagonistas dois jovens, contrariados em seus projectos de casamento.

ANTECEDENTES

Ha tempos já, residiam na estação suburbana de Sampaio o funccionario do Departamento dos Correios e Telegraphos, Heitor Ferreira de Carvalho, de 24 annos, morador á rua Francisco Manoel n. 29, e Maranilla Ferreira da Silva, de 17 annos, orphã, residente com uma familia amiga, a do sr. Paschoal Taranto, á rua Paes de Andrade n. 32.

Ha cerca de uns cinco mezes, os jovens se conheceram e tornaram-se namorados. Todas as noites se encontravam, repetindo mutuamente juras de amor e fidelidade.

OPPOSIÇÕES

Como já acima dissemos, Maranilla, chamada Nilla na intimidade era orphã de pae e mãe. Ha cerca de tres annos, a moça foi residir em casa de sua irmã, á rua Magalhães Castro. Um anno mais tarde, porém, Nilla, cujo genio não combinava com o da irmã, rompeu com ella, mudando-se para a residencia do sr. Paschoal Taranto e sua esposa.

Sabedor do namoro da pupilla, o sr. Paschoal procurou informar-se da situação do rapaz que a pretendia. Apurou, então, que Heitor era dotado de um temperamento esquisito, semi-desequilibrado e exaltado.

Logo que esses informes lhe chegaram ás mãos, o sr. Paschoal, em companhia de sua esposa, falou a Nilla a respeito do seu namoro, contou-lhe longamente o que soubéra e aconselhou-a, por fim, a romper essa ligação.

Apesar de, intimamente, não acreditar nessas informações, pois gostava do namorado, Nilla prometteu ao tutor obedecer-lhe. E, á noite desse mesmo dia, póz Heitor ao corrente de tudo.

Após ouvir todos os argumentos apresentados pela moça, Heitor foi tomado de grande indignação. Protestou contra o que elle chamava de puras calumnias, obra de intrigantes.

Por sua vez, d. Julieta de Carvalho, a mãe de Heitor, não sympathisava com as idéas de casamento do filho. Nada tinha ella a allegar em pról dessa sua opposição, mas, o facto é que d. Julieta não o queria vêr nos braços de Nilla.

CRIME E SUICIDIO

Passavam-se os dias nesse ambiente de incertezas e torturas para os jovens apaixonados, até que, no cerebro doentio de Heitor, amadureceu a idéa de um epilogo tragico. Haveria de matar a namorada e suicidar-se a seguir, já que a felicidade lhe fugia.

E uma noite, após calorosa expansão de seus sentimentos amorosos, Heitor confiou seus projectos sinistros á namorada. Romantica, Nilla accedeu ao pacto de morte e os dois escolheram o dia de domingo para a execução do crime e suicidio.

De facto, ante-hontem pela manhã, os apaixonados foram orar na egreja de São Francisco de Paula, onde puzeram nos dedos das duas allianças préviamente compradas por Heitor. Depois, assistiram num cinema á passagem do film "Rosario" e deram um passeio de auto, recolhendo-se a seguir ao quarto n. 328 do Hotel Fluminense, á praça da Republica.

Ali Heitor e Nilla ingeriram veneno. E, antes que os effeitos toxicos da droga se manifestassem, o rapaz sacou do revolver, deu dois tiros na namorada e virou a arma contra si proprio, tombando ambos em larga poça de sangue.

Attingida por dois projectis no peito, Nilla foi removida em estado grave ao Hospital de Prompto Soccorro. Menos feliz foi Heitor que, alcançado por uma bala no pulmão, teve morte quasi que immediata.

O cadaver do criminoso-suicida foi removido para o "morgue" do Instituto Medico Legal.

O estado de Nilla, embora ainda melindroso, permitte alimentar esperanças de que se salve.

AS DECLARAÇÕES DE NILLA NO HOSPITAL

Recolhida á enfermaria Alvaro Ramos, do H. P. S., Nilla foi ouvida pela reportagem, dizendo o seguinte:

"Ha cinco mezes, approximadamente, conheceu Heitor. Começaram a se namorar occultamente, até que ha pouco tempo a familia delle, sabedora, fez pressão para que terminassem. Elle combinou o suicidio de ambos, mas ella recusou. Até que, ha dois dias, fizeram um pacto de morte. Elle comprou um par de allianças, numa loja da Avenida Passos; um revolver e um pouco de azul de methylene. Hontem, foram, conforme o combinado, á egreja de S. Francisco de Paula e, perante a imagem do padroeiro, consideraram-se casados e collocaram as allianças nos dedos um do outro. Foram passear, e, á noite, assistiram, no Cinema Eldorado, o film "Rosario". Saindo do cinema, dirigiram-se ao Fluminense Hotel (logar préviamente escolhido). Já tarde, após innumeras juras de amor, em que elle dizia "Nilla, eu te amo! por isso quero morrer", sacando do revolver, elle baleou-a, após ter elle ingerido o azul de methylene, pois ella não queria que elle se suicidasse, preferindo morrer sozinha. Após, por duas vezes, alvejal-a no peito, voltou contra si o revolver e ella, então, mesmo ferida de morte e banhada em sangue, procurou evitar sua morte, collocando a mão entre o revolver e o peito amado. Mas, mesmo assim, elle detonou a arma, conseguindo seu tragido designio".

CARTAS DEIXADAS POR HEITOR

No quarto do Hotel Fluminense, onde se desenrolou o drama, a policia encontrou as seguintes cartas:

"Aos meus segundos paes Paschoal e Ninita. Eu quero que me perdôem todas as minhas faltas e este grande desgosto que lhes vou causar. Mas assim é preciso. Peço-lhes que nos perdôem. Enviamos mil beijos para as crianças e procurem esconder a verdade para que ellas não fiquem impressionadas.

Peço-lhes que rezem por nós. Adeus para sempre. Gratos até a morte. — (a) **Nilla e Heitor".**

"A' policia e aos jornaes.

Ninguem é culpado por este nosso gesto. Heitor Ferreira de Carvalho, funccionario dos Correios e Telegraphos. Rua Francisco Manoel n. 29 Sampaio. Nilla Ferreira da Silva, rua Paes de Andrade n. 32".

A' minha querida irmã Alzira.

Eu te peço perdão pelo meu acto, mas assim era preciso. Peço-te não culpar ninguem pelo meu gesto, mas eu nasci para ser infeliz; quando pensava que a felicidade chegava era quando eu me encaminhava para minha morte, descanso eterno. Onde eu me juntarei com os meus queridos paes os entes que me amaram com amor puro e leal. Eu me sinto cansada de viver! e não podendo unir-me ao homem que eu amo em vida, preferi morrer para nos unirmos na eternidade. Querida irmã, reze por nossas almas, para que ellas não fiquem em trevas. Beije os meus queridos sobrinhos por mim, porque eu não tive coragem para tanto. Peça a Deus para que elles não sejam tão infelizes quanto eu fui. Eu envio-lhes a minha benção.

Aos meus irmãoz envio-lhes abraços e beijos.

Perdôem-me e rezem por nós. — (a) Nilla".

"Rio, 15-12-934. — Minha querida mãe, perdôe-nos esse nosso gesto, pois nos amamos mais do que tudo neste mundo. Não conseguindo nossa união na terra, iremos nos unir na eternidade. Tenho certeza que Deus nosso pae nos abrirá a porta do céo, pois somos puros. Oh! porque não souberam nos compreender e vêr que este é um verdadeiro amor! Minha mãe sinto dar-lhe este desgosto. Mas assim é preciso, pois sinto que ao perder este amor eu enlouqueceria. Peço-te que perdôe a Nilla, porque ella me tinha um grande amor, porque preferiu perder a vida a renunciar ao meu amor. Agora compreenderam que ella me amava com um amor puro e sincero. Talvez se arrependam do que fizeram, mas o arrependimento será tarde. Talvez que quando se sentirem arrependidos nós não mais existiremos e seremos casados perante Deus. Minha mãe perdôa-me, porque eu nunca fui um bom filho, pois troquei o amor da mulher que eu amo pelo de uma mãe tão bôa e carinhosa, como sempre foste.

A' minha irmã Iracy peço a Deus que nunca chegue a amar como eu amei. Pela ultima vez peço que abençôe este seu filho que não teve o menor conhecimento de um amor tão puro quanto o seu. Eu peço-vos a ultima benção.

Deste seu filho ingrato — **Heitor.**

Nota — Mil beijos para todos os meus sobrinhos e minha benção. Que na juventude tudo ignorem.

Aos nossos.

Ao sair de casa, ás 11 horas, fui com minha amada á igreja do Engenho Novo, pois desejavamos ser abencoados por Deus, o unico nosso protector.

Ao sairmos, tomamos destino da cidade. Comprei um par de allianças para sermos casados perante a imagem de S. Francisco de Paula, pois fomos á sua egreja.

Perante esta imagem, collocamos as nossas allianças. Saimos crentes de que estavamos casados, pois notamos que esta linda imagem abençoou nossa união.

Tomamos um auto côr de abobora que nos levou ao passeio mais lindo de nossa vida durante duas horas! fomos ao Eldorado e apreciamos a "fita" "Rosario". Ao terminarmos esta acha-mo-nos no Hotel Fluminense onde damos por findo o nosso romance de amor. — (a) **Heitor e Nilla".**

BRINS
DESDE 3$000 O METRO
GRANDE VARIEDADE
METRO DE OURO
159, R. ROSARIO, 159

Automovel & Poste

DOIS HOMENS FERIDOS NO ACCIDENTE

Quando, hontem á tarde, dirigindo seu carro particular numero 17.098 passava pelo cruxamento das ruas Dias da Cruz e José Verissimo, o commerciante Ary da Costa Narciso, foi victima de um accidente.

Corria o referido carro por sobre os trilhos, quando ao chegar ao citado ponto, derrapou, indo chocar-se com um poste, ferindo seu conductor e o passageiro Luiz de Carvalho, amigo deste.

A Assistencia do Meyer soccorreu os feridos.

O commissario Martins, do 22º districto, que esteve no local, verificou a casualdade do accidente e, como o automovel estivesse bastante avariado, fel-o remover para a Inspectoria do Trafego.

Ary, que soffreu fractura dos ossos do nariz, foi internado no Hospital São Geraldo e seu amigo, o estudante Carvalho, retirou-se após ser medicado.

A CASIMIRA que tiver EM CADA CÔRTE esta marca
B.L.C. FABRICA AURORA
TEM CÔR FIRME e não encolhe

Quando Fazia a Entrega do Pão

O menor José Bento, branco, de 10 annos de edade, cyclista de uma panificação á rua Marquez de Olinda, quando fazia entrega do pão, hontem, á tarde, foi colhido por um auto na rua General Polydoro, soffrendo contusões no hemithorax esquerdo e escoriações generalizadas. Soccorrido pela Assistencia Publica, retirou-se após os curativos.

Armados de Revolver e Punhal Dois Homens Assaltaram Uma Casa de Negocio, Depredando-a

O "belchior" depredado e o negociante Pedra ao lado dum seu empregado

A' rua do Lavradio n. 125, possue uma loja de objectos usados o negociante Joaquim Ferreira Pedra, de 46 annos, casado, residente em Villa Isabel, á rua D. Romana.

De nacionalidade portugueza, Joaquim Pedra veiu para o Brasil ha quarenta e cinco annos e meio, com a idade de seis mezes, portanto.

Lutou sempre com grandes difficuldades, tendo já uma vez, até fechado o seu "belchior", apertado pelos credores. Com o auxilio de um amigo, que se tornou seu socio, conseguiu reabril-o algum tempo após.

Os negocios, no emtanto, continuavam mal e, para cumulo, o negociante perdeu dois filhos que estavam hospitalizados.

Sem recursos, Pedra foi obrigado a pedir dinheiro emprestado para custear os funeraes. Assim, arranjou 2:000$, sob hypotheca do seu pequeno estabelecimento. Findo o prazo, como o pagamento não poude ser effectuado, o "belchior" foi penhorado.

Joaquim Pedra um bello dia, foi procurado por Rubens Moraes Godinho, seu ex-socio, que lhe exigiu a quantia de 800$000. Prometteu, então deixaria o negociante em plena posse da firma.

Compreendendo tudo, sentindo-se impotente para rebatel-o, pois o outro tinha o negocio em seu nome embora nada tivesse dispendido, Joaquim pediu-lhe um prazo longo para lhe dar o dinheiro solicitado.

Pretendendo arruinar o negociante, procurou Godinho o despachante municipal Alvaro Celestino dos Santos, estabelecido á rua General Camara n. 341, sobrado, sala 3, e pediu-lhe uma procuração para receber o dinheiro e mais o seguinte:

4 cadeiras, 1 jogo de cadeiras e mesa de centro, 1 torno de ferro, 2 cadeiras espreguiçadeiras, 1 armação, 1 fogão "Primus", 1 cabide de centro e uma cadeira para creança.

Estabelecia a procuração o prazo, isto é, até o dia 13-11-934.

Antes, Godinho carregára com os livros do negocio.

Esgotado o prazo, Godinho ficou furioso e, sempre combinando com o despachante, procurou Joaquim, ameaçando-o.

Dias depois o negociante foi intimado a comparecer á Chefatura de Policia pois Godinho ali se queixára de que Joaquim o ameacára de morte.

O negociante, indo á presença da autoridade tudo explicou, retirando-se.

Isso no sabbado ultimo, á tardinha.

Ao chegar ao "belchior" minutos depois o negociante Pedra foi surpreendido com a presença de Godinho e de Alvaro, que ali estavam em companhia de uma senhora idosa.

Foi então que, armados de revolver e punhal respectivamente, Godinho e Alvaro investiram contra o negociante, ameaçando-o de morte caso não entregasse o dinheiro pedido.

Pedra negou-se, correndo para os fundos da loja, onde trancou-se num quarto.

Emquanto isso, os dois homens, de arma em punho, depredaram o estabelecimento.

Depois, arrombaram a porta do quarto e dominando o negociante, arrancaram-lhe dos bolsos 250$000, em dinheiro.

A seguir, tomaram um automovel e fugiram.

Foi quando o negociante assaltado correu á delegacia do 6º districto, apresentando queixa ao commissario de serviço.

Foi aberto rigoroso inquerito.

Turf

(Continuação da 11ª pag.)

xi 52 — Kelani 52 — Arapogy 51 — Le Roir Noir 51 — Felippa 49.

Premio "Gimone" — 1.600 metros — 4:000$000 — Handicap para os seguintes animaes: Cossaco 58 kilos — Tomyrim 56 — Ojos Lindos 56 — Martillero 55 — Ygerne 54 — Trompito 54 — Micuim 54 — Astoria 54 — Max 52 — Oswaldo Aranha 52 — Velasquez 52 — Le Revarda 52 — Universo 51.

Premio "Hoquendo" — 1.600 metros — 4:000$000 — Handicap para os seguintes animaes: Balzac 58 kilos — Mariquita 58 — New Star 56 — Marroeiro 56 — Simpatia 55 — Vichy 54 — Zumbaia 53 — Mineral 52 — Grand Marnier 52 — Alsaciano 50 — Primeiro 50 — Yéa 50 — Verbena 50 — Xaréo 49.

Premio "Marinheiro" — 1.500 metros — 4:000$000 — Handicap para os seguintes animaes: Benemerito 58 kilos — Facelia 56 — Delme 56 — Pebete 55 — El Ghazi 55 — Muricy 54 — Katita 54 — Bronze 54 — Seu Cabral 52 — Franceza 52 — Marcilegi 52 — Topaze 50.

NOTA: — Caso os premios "Adriatico" e "Ibirapuitan" não reunam numero sufficiente de inscripções, serão os mesmos reunidos em um só pareo..

As inscripções encerram-se hoje, terça-feira, 18, ás 17 horas, terminando na mesma occasião o praso para a declaração de "forfait" do Classico "Ferreira Lage".

RESOLUÇÕES DA COMMISSÃO DE CORRIDAS

A Commissão de Corridas, em reunião de hontem tomou as seguintes resoluções:

a) — Registrar o contrato de montaria, feito entre a proprietaria Olivia Rodriguez e o jockey Salustiano Batista.

b) — Multar em 200$000, o jockey José Santos, por infracção do artigo 155 do Codigo de Corridas, no premio "Yale", da reunião do dia 15.

c) — Permittir a inscripção do cavallo Marroeiro, á vista da informação do starter.

d) — Suspender por uma reunião, o jockey Salustiano Batista, por infracção do artigo 153 do Codigo de Corridas, no premio "Yale" da reunião do dia 15.

e) — Suspender por duas reuniões, o jockey Geraldo Costa, por infracção do artigo 153 do Codigo de Corridas, no premio "Ufan" da reunião do dia 15.

f) — Chamar á secretaria, hoje, ás 17 horas, o jockey Justiniano Mesquita.

g) — Ordenar o pagamento dos premios das reuniões de 8 e 9 do corrente.